

**Josera**  
petfood with passion

**“Nutrición súper-premium para perros y gatos elaborada con ingredientes naturales para una mejor tolerancia y compatibilidad.”**

**“Pasión por la nutrición animal”**

JOSERA es sinónimo de nutrición animal de primerísima calidad que con composiciones especiales abarca todas las necesidades alimenticias de cada mascota. Procediendo de la alimentación ganadera, desde principios de los años 40 la empresa familiar Erbacher lleva apostando por la alimentación animal y el buen hacer en sus productos. A su vez, Josera es una marca activa y actual, que no cesa de aportar innovación al mercado de la alimentación a través de sus fórmulas con nuevas fuentes de proteínas testadas en su laboratorio propio bajo estrictos protocolos, de sus envases especiales que facilitan el consumo y la practicidad del consumidor o de su investigación de mercados para conocer más y mejor a los propietarios de las mascotas a las que alimenta.

## Garantía de calidad



**Hecho en Alemania**  
“Know how” alemán como sello de garantía.



**Certificación DLG**  
Primera marca de alimentación para mascotas con certificación DLG.



**Producción neutra de Co2.**  
Comida de primera clase sin olvidar la huella de Co2.



**Pet sustainability**  
Premio a la marca de alimentación mas sostenible por PSC.



**Certificado EMAS**  
Esfuerzo en la fabricación con métodos respetuosos que garantizan la eficiencia medioambiental.



**Premio Foro Global Pets**  
Marca pionera en adaptarse al consumidor.

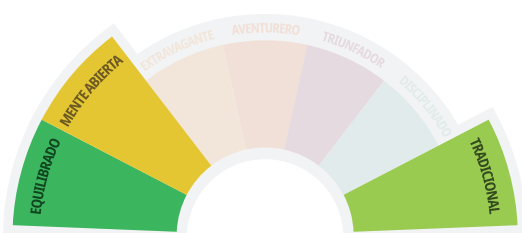

**CONSUMIDORES OBJETIVO**



**DESCUBRE JOSERA EN UN VÍDEO**

# JOSERA – ¡EL SABOR DE LA AMISTAD!

JOSERA es una empresa familiar ubicada en la región del Odenwald, Alemania, especializada en la nutrición animal de primera calidad desde hace más de 75 años. Nuestra mayor prioridad es la salud de nuestros animales. Somos su especialista si busca calidad suprema y prácticas sostenibles. Además, somos muy conscientes de nuestra responsabilidad frente a las personas, los animales y el medio ambiente.



Sometemos tanto los ingredientes que empleamos como los productos elaborados por nosotros a un riguroso y exhaustivo control de calidad. Los químicos de alimentos, biólogos y los auxiliares de laboratorio trabajan mano a mano en nuestro acreditado laboratorio interno para asegurar una calidad excelente de los productos en todo momento.



Nuestro propio enlace ferroviario a las vías de tren locales nos ahorra hasta 3.200 viajes de camión al año. Esto nos permite reducir la carga en las carreteras, así como mejorar el medio ambiente.



I ♥  
JOSERA



# SÓLO LO MEJOR PARA NUESTRAS QUERIDAS MASCOTAS

¡En nuestro alimento para perros sólo usamos ingredientes naturales y de elevada calidad! Evitamos el empleo de ingredientes modificados genéticamente y nunca añadimos trigo, soja, colorantes, aromas o conservantes artificiales. La carne empleada para nuestros productos proviene, exclusivamente, de animales aptos para el consumo humano.

Antes de su empleo, todo ingrediente se tiene que someter a un análisis exhaustivo en nuestro propio laboratorio. Nuestros productos finales tienen que pasar, con regularidad, por rigurosos controles de calidad; de esta forma podemos garantizar un producto de primerísima calidad para todo animal.

## POR NORMA EVITAMOS:

- Pruebas en animales para desarrollar nuestro alimento para mascotas
- Azúcar y productos lácteos
- Trigo y soja
- Ingredientes genéticamente modificados
- También evitamos saborizantes, colorantes y conservantes artificiales



[www.dlgqr.com/josera](http://www.dlgqr.com/josera)

La DLG es una organización de expertos abierta e independiente cuya misión es la promoción y divulgación del progreso técnico y científico a nivel internacional. A través de sus sellos certifica a los productos testeados y les confiere un reconocimiento de calidad, estudiando su origen, ingredientes, producción y sabor.

### CARNE DE PRIMERA CALIDAD

De animales aptos para el consumo humano.



### AVE DE CORRAL

Provee todos los ácidos grasos necesarios para una piel sana y un pelaje brillante.



### PATATAS, GUISANTES Y CEREALES

Aportan energía y fibras sin la sensación de tener el estómago demasiado lleno.



### SALMÓN SELECTO

Proveniente de acuicultura europea. Protege las poblaciones de peces salvajes y proporciona valiosas proteínas y ácidos grasos.



### INGREDIENTES BOTÁNICOS ACTIVOS

Fortalecen la flora intestinal y el sistema inmunológico del perro.



### HÍGADO

Rico en vitaminas y con un sabor natural que gusta a los perros.



### MEJILLÓN DE LABIO VERDE DE NUEVA ZELANDA (PERNA CANALICULUS)

La carne deshidratada es un ingrediente que complementa nuestras composiciones para perros grandes, pesados, mayores o en crecimiento.



# Nueva Era Josera

## LÍNEA STANDAR

Puppy / Junior

Adult

Senior

Mini



Todas las tallas



Medi/Maxi



## LÍNEA EXCLUSIVE



Puppy / Junior

Adult

Senior

Mini



Todas las tallas



Medi/Maxi



## LÍNEA HIGH PROTEIN

**JUNIOR**



**ADULT**



PARA TODAS LAS RAZAS DE PERROS CON **ALTAS NECESIDADES ENERGÉTICAS**



# Nueva Era Josera

# ¡COMIENZA UNA NUEVA ERA!

Conoce la nueva imagen de Josera, una transformación que hace más visible cada receta, con una nueva estructura en sus sacos **pasando de 4 a 3 gamas.**



# CARACTERÍSTICAS PRINCIPALES DEL SACO:

ANTIOXIDANTES

**ANTI-AGING**

**SALMON OIL**

CON OMEGA 3

PROFILAXIS DENTAL

**DENTAL**

**GROWTH**

PARA UN DESARROLLO ÓPTIMO

PARA EMBARAZADAS Y EN FASE DE LACTANCIA

**FAMILY**

**PERFORMANCE**

PARA PERROS ACTIVOS

SIN CEREALES

**GRAIN FREE**

**SENSITIVE**

DIGESTIBLE

TAMAÑO GRANDE DE LAS CROQUETAS

**LARGE**

**SUPPORTS DIGESTION**

CON CÁSCARA DE PSYLLIUM

MONOPROTEÍNA

**MONO PROTEIN**

**LIGHT**

PARA CONTROL DE PESO

**SAUCE**

CON DELICIOSA SALSA

## CARACTERÍSTICAS DEL SACO:

	<b>BAJA PROTEÍNA</b>		<b>CON CARCASA DE PSYLLIUM</b>		<b>TAMAÑO GRANDE DE LAS CROQUETAS</b>
	<b>NIVEL DE ENERGÍA MODERADO</b>		<b>DESARROLLO DE LOS HUESOS</b>		<b>CORAZÓN SANO</b>
	<b>MONOPROTEÍNA</b>		<b>PIEL Y PELAJE</b>		<b>CON DELICIOSA SALSA</b>
	<b>OMEGA 3</b>		<b>TAMAÑO PEQUEÑO DE LAS CROQUETAS</b>		<b>DIGESTIBLE</b>
	<b>DESARRLLO ÓPTIMO</b>		<b>PROFILAXIS DENTAL</b>		<b>SIN GLUTEN</b>
	<b>RENDIMIENTO</b>		<b>RELACIÓN CALIDAD - PRECIO</b>		<b>SIN CEREALES</b>
	<b>FÓRMULA SIN PATATA</b>		<b>VITAL PLUS</b>		<b>HIERBAS Y FRUTAS</b>
	<b>PARA EMBARAZADAS Y EN FASE DE LACTANCIA</b>		<b>PARA EL CONTROL DE PESO</b>		<b>HIPOALERGÉNICO</b>
			<b>ANTIEDAD</b>		<b>CROQUETAS PARA REMOJAR</b>



## LÍNEA STANDAR



# Nueva Era Josera

## JUNIOR

## 71%

### MINI JUNIOR DUCK & SALMON

El alimento para cachorros con pato y salmón para la cría óptima de perros de razas pequeñas.

**Josera Mini Junior Duck & Salmon** alimento para cachorros que favorece un desarrollo óptimo. Gracias a los valiosos ácidos grasos del salmón, este alimento para cachorros favorece el desarrollo del cerebro. La L-carnitina y las proteínas de alta calidad fomentan un desarrollo óptimo de la musculatura. La taurina y la L-carnitina son nutrientes importantes para el corazón. El alimento seco para cachorros también puede reducir el riesgo de formación de sarro al aumentar la fijación de calcio en la saliva.

- Para cachorros a partir de las 6 semanas de vida
- Pequeñas y crujientes croquetas para perros pequeños en fase de crecimiento
- Alimento para perros con delicioso pato y salmón
- Puede prevenir y reducir el sarro

#### Composición:

Proteína de ave de corral deshidratada (aves 22,0 %, pato 4,0 %); arroz; grasas de procedencia avícola; patata deshidratada; proteínas de patata; pulpa de remolacha; proteína de salmón deshidratado 4 %; proteína de ave de corral hidrolizada; harina de algarroba; proteína animal hidrolizada; minerales (tripolifosfato de sodio 0,35%); levaduras; hierbas, frutas 0,1 %; polvo de achicoria; carne deshidratada de mejillón verde de Nueva Zelanda (*Perna canaliculus*).

#### Componentes analíticos por kg:

proteína	29,0 %
contenido de grasa	18,0 %
fibra cruda	2,0 %
materia inorgánica	6,7 %
calcio	1,40 %
fósforo	1,10 %
sodio	0,40 %
magnesio	0,09 %
taurina	1.000 mg
energía metabolizable por kg	16,7 MJ
energía metabolizable por kg	3.991 kcal

Ración diaria recomendada:

Peso	1,5-2 meses	3 meses	4 meses	5-6 meses	7-12 meses
2 kg	30-40 g	40-45 g	40-50 g	45-50 g	45-50 g
4 kg	50-65 g	65-80 g	70-85 g	75-85 g	75-85 g
6 kg	70-90 g	90-105 g	95-115 g	100-120 g	100-115 g
8 kg	80-100 g	110-130 g	115-140 g	125-145 g	125-145 g
10 kg	95-120 g	130-150 g	140-165 g	145-170 g	150-170 g



Hierbas y frutas



Profilaxis del sarro



Desarrollo óptimo



Desarrollo óptimo

37-50014710 1 Ud. Vta. **900 g**



40 32254 78514 9

37-50014946 1 Ud. Vta. **3 Kg**



40 32254 78761 7

37-50014712 1 Ud. Vta. **10 Kg**



40 32254 78516 3



## ADULTO

## 82%

### MINI CHICKEN & RICE

El alimento seco sin gluten para perros adultos pequeños con pollo y arroz.

**Josera Mini Chicken & Rice** está especialmente adaptado a las necesidades especiales de los perros pequeños: con croquetas pequeñas. La receta sin gluten del alimento para perros adultos con pollo y arroz. Con mayor fijación de calcio en la saliva pueda reducir el riesgo de formación de sarro. Valiosos ácidos grasos, vitaminas, zinc y cobre fomentan una piel bonita y un pelo brillante.

- Para perros adultos pequeños con una receta sin gluten
- Puede prevenir y reducir el sarro
- Pequeñas y crujientes croquetas para perros pequeños
- Alimento para perros con pollo y arroz
- Con un 82 % de proteína animal en la proteína total
- Con biotina y valiosos ácidos grasos para una piel bonita y un pelo brillante

#### Composición:

Proteína de ave de corral deshidratada 31,0 % (de la cual pollo 40,0 %); maíz integral; arroz 15 %; grasas de procedencia avícola; pulpa de remolacha; proteína de ave de corral hidrolizada; minerales (tripolifosfato de sodio 0,35%); proteína animal hidrolizada; levaduras; polvo de achicoria.

#### Componentes analíticos por kg:

proteína	27,0 %
contenido de grasa	16,0 %
fibra cruda	2,0 %
materia inorgánica	7,2 %
calcio	1,50 %
fósforo	1,15 %
sodio	0,40 %
magnesio	0,10 %
energía metabolizable por kg	16,2 MJ
energía metabolizable por kg	3.872 kcal

#### Ración diaria recomendada:

Peso	Actividad/día hasta 1 hora	Actividad/día hasta 3 horas
2 kg	40 g	50 g
4 kg	70 g	80 g
6 kg	95 g	110 g
8 kg	115 g	135 g
10 kg	140 g	160 g



Receta sin gluten



Profilaxis del sarro



Piel y pelo



Profilaxis del sarro

37-50014714 1 Ud. Vta. **900 g**



37-50014714



40 32254 78517 0

37-50014950 1 Ud. Vta. **3 Kg**



37-50014950



40 32254 78765 5

37-50014715 1 Ud. Vta. **10 Kg**



37-50014715



40 32254 78520 0

## ADULTO

## 100%

### MINI LAMB

El alimento seco para perros adultos pequeños con cordero como monoproteína.

**Josera Mini Lamb** es la receta sin cereales con un 100 % de cordero como única fuente de proteína animal se tolera especialmente bien y también es apta para perros sensibles. Con hierbas y frutas seleccionadas que aportan variedad adicional al cuenco. Pero el alimento para perros adultos sin cereales tiene la L-carnitina y la taurina favorecen la función cardíaca. Las croquetas extrapequeñas del alimento para perros con cordero son perfectas para perros pequeños.

- Para perros pequeños adultos con monoproteína
- Alimento seco con un 100 % de cordero como única fuente de proteína animal
- Receta sin cereales, especialmente bien tolerada
- Pequeñas y crujientes croquetas para perros pequeños
- La L-carnitina y la taurina apoyan la función cardíaca

#### Composición:

Proteína de cordero deshidratada 23 %; patata deshidratada; batata deshidratada; grasas de procedencia avícola; proteína de patata; pulpa de remolacha; harina de guisante; levadura parcialmente hidrolizada; harina de algarroba; minerales; fibra de manzana; hierbas, frutas 0,1 %; polvo de achicoria.

#### Componentes analíticos por kg:

proteína	25,0 %
contenido de grasa	17,0 %
fibra cruda	2,5 %
materia inorgánica	8,5 %
calcio	1,80 %
fósforo	1,10 %
sodio	0,45 %
magnesio	0,10 %
taurina	1000 mg
energía metabolizable por kg	16,0 MJ
energía metabolizable por kg	3.828 kcal

#### Ración diaria recomendada:

Peso	Actividad/día hasta 1 hora	Actividad/día hasta 3 horas
2 kg	40 g	50 g
4 kg	70 g	80 g
6 kg	95 g	110 g
8 kg	120 g	135 g
10 kg	140 g	160 g



Monoproteína: una fuente de proteína animal



Hierbas y frutas



Receta sin cereales

### MONO PROTEIN

Monoproteína: una fuente de proteína animal

37-50014713

1 Ud. Vta.

900 g



40 32254 78521 7

37-50014949

1 Ud. Vta.

3 Kg



40 32254 78763 1

37-50014717

1 Ud. Vta.

10 Kg



40 32254 78525 5



## ADULTO

## 80%

### MINI SALMON & CHICKEN

El alimento seco sin gluten para perros pequeños con salmón y pollo y deliciosa salsa.

**Josera Mini Salmon & Chicken** el alimento para perros adultos de tamaño pequeño es la versión mini del alimento Festival sin gluten. Las croquetas de tamaño superpequeño tienen mucho sabor: la salsa en polvo transforma el menú seco en una sabrosa experiencia.

- Para perros adultos pequeños con una receta sin gluten
- Mucho sabor gracias al salmón y al pollo en una deliciosa salsa
- Se puede administrar en seco y en húmedo gracias a la salsa en polvo
- Pequeñas y crujientes croquetas para perros pequeños
- Valiosos ácidos grasos refuerzan una piel bonita y un pelo brillante
- Con un 80 % de proteína animal en la proteína total

#### Composición:

Proteína de ave de corral deshidratada 26,0 % (de la cual pollo 40,0 %); maíz integral; arroz; grasas de procedencia avícola; pulpa de remolacha; proteína de salmón deshidratado 4 %; fécula de patata; proteína de ave de corral hidrolizada; proteína vegetal hidrolizada; hígado de ave de corral deshidratado; minerales; hemoglobina en polvo; polvo de achicoria; carne deshidratada de mejillón verde de Nueva Zelanda (Perna canaliculus).

#### Componentes analíticos por kg:

proteína	26,0 %
contenido de grasa	16,0 %
fibra cruda	3,0 %
materia inorgánica	6,5 %
calcio	1,40 %
fósforo	1,00 %
sodio	0,40 %
magnesio	0,10 %
energía metabolizable por kg	16,0 MJ
energía metabolizable por kg	3.819 kcal

#### Ración diaria recomendada:

Peso	Actividad/día hasta 1 hora	Actividad/día hasta 3 horas
2 kg	40 g	50 g
4 kg	70 g	80 g
6 kg	95 g	110 g
8 kg	120 g	135 g
10 kg	140 g	160 g



Receta sin gluten



Deliciosa salsa



Piel y pelo



Deliciosa salsa

37-50014716

1 Ud. Vta.

900 g



40 32254 78523 1

37-50014951

1 Ud. Vta.

3 Kg



40 32254 78767 9

37-50014718

1 Ud. Vta.

10 Kg



40 32254 78526 2



## SENIOR

## 78%



### MINI SENIOR CHICKEN & RICE

El alimento seco sin gluten para perros adultos pequeños con pollo y arroz en croquetas pequeñas.

**Josera Mini Senior Chicken & Rice** el alimento seco para perros de mayor edad sin gluten que está adaptada a las necesidades de los perros mayores: valiosos antioxidantes como la vitamina E, la vitamina C y la taurina ayudan a contrarrestar el envejecimiento celular, mientras que la L-carnitina ayuda a prevenir la pérdida muscular relacionada con la edad. Además, el contenido reducido de fósforo puede aliviar los riñones.

- Para perros sénior con una receta sin gluten para perros pequeños y adultos
- Pequeñas y crujientes croquetas para razas pequeñas
- Alimento para perros con pollo y arroz
- Con un 78 % de proteína animal en la proteína total
- Valiosos antioxidantes como la vitamina E, la vitamina C y la taurina pueden contrarrestar el envejecimiento celular
- La L-carnitina ayuda a prevenir la pérdida muscular relacionada con la edad, mientras que un contenido reducido de fósforo puede aliviar los riñones
- El aceite de salmón proporciona los valiosos ácidos grasos omega 3 DHA y EPA

#### Composición:

Proteína de ave de corral deshidratada 25,0 % (de la cual pollo 40,0 %); arroz 25 %; maíz integral; pulpa de remolacha; grasas de procedencia avícola; proteína de ave de corral hidrolizada; minerales; aceite de salmón 0,5 %; polvo de achicoria; carne deshidratada de mejillón verde de Nueva Zelanda (*Perna canaliculus*).

#### Componentes analíticos por kg:

proteína	24,0 %
contenido de grasa	12,0 %
fibra cruda	2,2 %
materia inorgánica	6,0 %
calcio	0,95 %
fósforo	0,70 %
sodio	0,50 %
magnesio	0,08 %
taurina	1.000 mg
energía metabolizable por kg	15,5 MJ
energía metabolizable por kg	3.703 kcal

Ración diaria recomendada:

Peso	Actividad/día hasta 1 hora	Actividad/día hasta 3 horas
2 kg	45 g	50 g
4 kg	75 g	85 g
6 kg	100 g	115 g
8 kg	120 g	140 g
10 kg	145 g	165 g



Anti-envejecimiento



Omega 3



Croquetas pequeñas

## ANTI-AGING

Con antioxidantes

37-50014719

1 Ud. Vta.

900 g



40 32254 78527 9

37-50014957

1 Ud. Vta.

3 Kg



40 32254 78772 3





## PUPPY

## 77%

### MOTHER & PUPPY SALMON & RICE

El alimento de cría sin gluten con salmón y arroz para perras y sus cachorros.

**Josera Mother&Puppy Salmon & Rice** alimento para las madres caninas gestantes o lactantes y sus cachorros. La receta especial sin gluten del alimento de cría proporciona a los pequeños todos los nutrientes importantes mientras aún están en el útero y durante el periodo de lactancia. Este alimento para perros con un alto contenido energético también cubre las necesidades especiales de la perra desde el último tercio de la gestación hasta el final del periodo de lactancia.

- Alimento para perros para toda la familia: alimento para cachorros
- Alimento para perros rico en energía con muchos nutrientes para perras gestantes y lactantes
- Relación proteína/grasa: 30/22
- Con valiosos antioxidantes para apoyar los órganos reproductores metabólicamente activos, así como con taurina para el corazón
- Gracias a los ácidos grasos de alta calidad del salmón, se favorece el desarrollo cerebral de los cachorros
- Alimento para perros con croquetas pequeñas que se pueden remojar: ideal para la transición de los cachorros

#### Composición:

Proteína de ave de corral deshidratada; arroz 18 %; grasas de procedencia avícola; maíz integral; proteína de salmón deshidratado 6 %; proteína de maíz; pulpa de remolacha; proteína de ave de corral hidrolizada; lignocelulosa; harina de algarroba; minerales; polvo de achicoria.

#### Componentes analíticos por kg:

proteína	30,0 %
contenido de grasa	22,0 %
fibra cruda	2,5 %
materia inorgánica	6,2 %
calcio	1,35 %
fósforo	0,95 %
sodio	0,30 %
magnesio	0,09 %
taurina	1000 mg
energía metabolizable por kg	17,4 MJ
energía metabolizable por kg	4.159 kcal



Para embarazo y lactancia



Desarrollo óptimo



Croquetas que se pueden poner en remojo



Para cachorros y perras lactantes

Ración diaria recomendada:

Peso del perro adulto	Perras durante la gestación		Perras durante el periodo de lactancia		Para cachorros lactantes	
	1-4 semana	5-9 semana	1-4 cachorros	>4 cachorros	3-4 semanas	6-8 semanas
5 kg	70-105 g	115-135 g	205-255 g	A libre disposición	10-30 g	30-75 g
10 kg	130-180 g	195-240 g	370-475 g		15-45 g	50-115 g
20 kg	215-300 g	365-425 g	675-885 g		20-70 g	90-165 g
30 kg	295-405 g	540-595 g	965-1280 g		25-85 g	125-215 g
40 kg	365-505 g	675-755 g	1245-1660 g		30-105 g	140-265 g
60 kg	490-685 g	910-1060 g	1790-2415 g		40-135 g	165-275 g
80 kg	610-850 g	1130-1350 g	2320-3150 g		45-160 g	190-340 g

37-50014967

1 Ud. Vta.

3 Kg



40 32254 78784 6

37-50014778

1 Ud. Vta.

12,5 Kg



40 32254 78580 4

# Nueva Era Josera



Receta sin cereales

Desarrollo óptimo

Estructura ósea



Receta sin cereales

37-50014779

1 Ud. Vta.

900 g



40 32254 78581 1

37-50014969

1 Ud. Vta.

3 Kg



40 32254 78786 0

37-50014781

1 Ud. Vta.

12,5 Kg



40 32254 78583 5

## JUNIOR

86%

### YOUNGSTAR

El alimento sin cereales para cachorros con pollo y patata.

**Josera YoungStar** es el alimento ideal para cachorros y perros jóvenes de todas las razas a partir de las 6 semanas de vida. Proporciona ingredientes especialmente valiosos, garantizando así un desarrollo óptimo. La receta está completamente libre de cereales: en su lugar utilizamos en este alimento delicioso pollo con patata y un 86 % de proteína animal en la proteína total.

- Alimento para perros jóvenes de todas las razas a partir de las 6 semanas de vida
- Alimento seco fácil de digerir con una receta sin cereales
- Con un 86 % de proteína animal en la proteína total
- Contenido moderado de proteína y energía
- Relación calcio-fósforo especialmente adaptada al crecimiento
- Puede alimentarse hasta la edad adulta sin cambio

#### Composición:

Patata deshidratada 42 %; proteína de ave de corral deshidratada 30,0 % (de la cual pollo 40,0 %); grasas de procedencia avícola; pulpa de remolacha; harina de algarroba; proteína de ave de corral hidrolizada; levaduras; proteína vegetal hidrolizada; aceite de salmón 0,8 %; minerales; polvo de achicoria; carne deshidratada de mejillón verde de Nueva Zelanda (*Perna canaliculus*).

#### Componentes analíticos por kg:

proteína	25,0 %
contenido de grasa	13,0 %
fibra cruda	2,0 %
materia inorgánica	7,2 %
calcio	1,40 %
fósforo	0,90 %
sodio	0,40 %
magnesio	0,09 %
taurina	1.000 mg
energía metabolizable por kg	15,6 MJ
energía metabolizable por kg	3.725 kcal

Ración diaria recomendada:

Peso	1,5-2 meses	3 meses	4 meses	5-6 meses	7-12 meses	13-20 meses
5 kg	70-85 g	90-105 g	95-115 g	100-115 g	100-110 g	
10 kg	100-125 g	140-160 g	150-175 g	155-185 g	160-180 g	
20 kg	155-185 g	220-260 g	245-285 g	260-310 g	265-305 g	
30 kg	205-240 g	290-340 g	320-375 g	350-410 g	355-420 g	355-430 g
40 kg	250-295 g	360-420 g	400-470 g	435-510 g	445-525 g	440-470 g
60 kg	260-310 g	440-515 g	505-590 g	565-665 g	585-715 g	600-635 g
80 kg	325-380 g	545-640 g	625-735 g	705-825 g	725-885 g	745-790 g





## ADULTO 100%

### LAMB & RICE

El alimento seco sin gluten para perros adultos con cordero como monoproteína.

**Josera Lamb & Rice** es un alimento para perros fácil de digerir, bajo en grasas, con un bajo contenido en proteína y un valor energético moderado. Perfecto para perros con necesidades energéticas bajas o normales. El sabroso cordero como monoproteína es la única fuente de proteína animal en este alimento seco.

La dieta suave y bien tolerada con croquetas crujientes también se le puede dar a perros con una digestión delicada, ya que la calidad especial y la cuidadosa transformación de los ingredientes seleccionados garantizan una alta digestibilidad.

- Alimento para perros bajo en proteínas para perros adultos de todas las razas y tamaños
- Con un 100 % cordero como única fuente de proteína animal y arroz como fuente de hidratos de carbono sin gluten
- Receta bien tolerada: baja en proteínas y reducida en grasas en comparación con otras variedades de Josera
- Valiosos ingredientes refuerzan una piel bonita y un pelo brillante

#### Composición:

Arroz 53 %; proteína de cordero deshidratada 25 %; pulpa de remolacha; aceites y grasas; levadura parcialmente hidrolizada; harina de algarroba; minerales.



#### Componentes analíticos por kg:

proteína	20,0 %
contenido de grasa	11,0 %
fibra cruda	2,6 %
materia inorgánica	8,2 %
calcio	1,90 %
fósforo	1,10 %
sodio	0,45 %
magnesio	0,11 %
taurina	1000 mg
energía metabolizable por kg	14,8 MJ
energía metabolizable por kg	3.536 kcal

#### Ración diaria recomendada:

Peso	Actividad/día hasta 1 hora	Actividad/día hasta 3 horas
5 kg	90 g	105 g
10 kg	150 g	175 g
20 kg	255 g	295 g
30 kg	345 g	400 g
40 kg	425 g	495 g
60 kg	580 g	670 g
80 kg	720 g	830 g



Monoproteína: una fuente de proteína animal

Fácil de digerir

Valor energético moderado



Monoproteína: una fuente de proteína animal

37-50014782 1 Ud. Vta. **900 g**



40 32254 78584 2

37-50014970 1 Ud. Vta. **3 Kg**



40 32254 78788 4

37-50014783 1 Ud. Vta. **12,5 Kg**



40 32254 78586 6

# Nueva Era Josera



Monoproteína: una fuente de proteína animal

hierbas y frutas

Receta sin cereales

**MONO PROTEIN**

Monoproteína: una fuente de proteína animal

37-50014790

1 Ud. Vta.

900 g



40 32254 78603 0

37-50014977

1 Ud. Vta.

3 Kg



40 32254 78798 3

37-50014791

1 Ud. Vta.

12,5 Kg



40 32254 78605 4

## ADULTO

100%

### SALMON & POTATO

El alimento sin cereales para perros adultos con salmón y patata.

**Josera Salmon & Potato** alimento para perros con un 100 % de salmón y una receta sin cereales. El salmón no solo aporta a los perros adultos valiosos ácidos grasos, sino que también es la única fuente de proteína animal. Alimento con monoproteína bien tolerable. Patatas, hierbas y fruta completan el menú a la perfección.

- Alimento para perros adultos y sensibles de todos los tamaños y razas
- Alimento seco con un 100 % de proteína de salmón de alta calidad como única fuente de proteína animal
- Receta sin cereales con deliciosas hierbas y frutas
- Para perros bajo en proteínas en comparación con otras variedades de Josera
- También apto como alimento sénior
- Valiosos ácidos grasos para una piel bonita y un pelo brillante

#### Composición:

Patata deshidratada 38 %; proteína de salmón deshidratado 19 %; grasas de procedencia avícola; tapioca deshidratada; proteína de patata; pulpa de remolacha; harina de algarroba; proteína de pescado hidrolizada; minerales; polvo de achicoria; hierbas, frutas 0,1 %.

#### Componentes analíticos por kg:

proteína	22,0 %
contenido de grasa	14,0 %
fibra cruda	2,5 %
materia inorgánica	5,6 %
calcio	0,85 %
fósforo	0,65 %
sodio	0,40 %
magnesio	0,09 %
taurina	1.000 mg
energía metabolizable por kg	15,8 MJ
energía metabolizable por kg	3.782 kcal

#### Ración diaria recomendada:

Peso	Actividad/día hasta 1 hora	Actividad/día hasta 3 horas
5 kg	85 g	95 g
10 kg	140 g	165 g
20 kg	240 g	275 g
30 kg	320 g	375 g
40 kg	400 g	465 g
60 kg	540 g	625 g
80 kg	670 g	780 g



## ADULTO

## 80%

### FESTIVAL

El alimento seco sin gluten con salmón y pollo en una deliciosa salsa para perros exigentes.

**Josera Festival** ofrece un alimento especial para perros adultos con salsa puede administrarse tanto en seco como en húmedo. Añade agua y transforma la salsa integrada en polvo y las crujientes croquetas en una auténtica experiencia de sabor. El alimento para perros sin gluten conquistará incluso a las mascotas más exigentes gracias al salmón y su delicioso pollo. Además, con valiosos ácidos grasos y vitaminas, así como zinc y cobre, que fomentan una piel bonita y un pelo brillante. Una proporción equilibrada de calcio y fósforo que es buena para huesos y articulaciones.

- Alimento para perros adultos de todas las razas, sin gluten. Con extra de sabor.
- Se puede administrar en seco y en húmedo gracias a la salsa en polvo
- Con un 80 % de proteína animal en la proteína total
- También suministra mucha energía a los perros activos
- Valiosos ácidos grasos refuerzan una piel bonita y un pelo brillante
- Alimento para perros que apoya los huesos y las articulaciones

#### Composición:

Composición de ave de corral deshidratada 26,0 % (de la cual pollo 40,0 %); maíz integral; arroz; grasas de procedencia avícola; pulpa de remolacha; proteína de salmón deshidratado 4 %; fécula de patata; proteína de ave de corral hidrolizada; proteína vegetal hidrolizada; hígado de ave de corral deshidratado; minerales; hemoglobina en polvo; polvo de achicoria; carne deshidratada de mejillón verde de Nueva Zelanda (Perna canaliculus).

#### Componentes analíticos por kg:

proteína	26,0 %
contenido de grasa	16,0 %
fibra cruda	2,5 %
materia inorgánica	6,7 %
calcio	1,40 %
fósforo	0,95 %
sodio	0,40 %
magnesio	0,10 %
energía metabolizable por kg	16,1 MJ
energía metabolizable por kg	3.849 kcal

Ración diaria recomendada:

Peso	Actividad/día hasta 1 hora	Actividad/día hasta 3 horas
5 kg	85 g	95 g
10 kg	140 g	160 g
20 kg	235 g	270 g
30 kg	315 g	365 g
40 kg	395 g	455 g
60 kg	530 g	615 g
80 kg	660 g	765 g



Deliciosa salsa



piel y pelo



Estructura ósea



37-50014784 1 Ud. Vta. **900 g**



40 32254 78593 4

37-50014971 1 Ud. Vta. **3 Kg**



40 32254 78790 7

37-50014785 1 Ud. Vta. **12,5 Kg**



40 32254 78595 8

# Nueva Era Josera



**ADULTO** 79%

## SENSIPLUS

El alimento seco sin gluten para perros adultos sensibles con pato.

**Josera Salmon & Potato** es una dieta ligera fácil de digerir para todas las razas. Con sus ingredientes seleccionados, el alimento para perros adultos es adecuado para todos los perros sensibles. Los ingredientes son de fácil digestión y alta calidad que alivian un aparato digestivo sensible.

- Alimento para perros adultos sensibles de todos los tamaños y razas
- Receta sin gluten: ingredientes transformados de manera cuidadosa y altamente digestible
- Con un 79 % de proteína animal en la proteína total
- Con mucha biotina para una piel bonita y un pelo brillante
- Alta aceptación: también apto para perros quisquillosos

### Composición:

Proteína de ave de corral deshidratada (aves 24,0 %, pato 4,0 %); maíz integral; arroz; grasas de procedencia avícola; pulpa de remolacha; proteína de ave de corral hidrolizada; minerales; polvo de achicoria



### Componentes analíticos por kg:

proteína	24,0 %
contenido de grasa	12,0 %
fibra cruda	2,3 %
materia inorgánica	6,5 %
calcio	1,40 %
fósforo	0,90 %
sodio	0,40 %
magnesio	0,10 %
energía metabolizable por kg	15,4 MJ
energía metabolizable por kg	3.678 kcal

### Ración diaria recomendada:

Peso	Actividad/día hasta 1 hora	Actividad/día hasta 3 horas
5 kg	85 g	100 g
10 kg	145 g	170 g
20 kg	245 g	285 g
30 kg	330 g	385 g
40 kg	410 g	475 g
60 kg	555 g	645 g
80 kg	690 g	800 g



37-50014786 1 Ud. Vta. **900 g**



40 32254 78596 5

37-50014973 1 Ud. Vta. **3 Kg**



40 32254 78792 1

37-50014787 1 Ud. Vta. **12,5 Kg**



40 32254 78598 9





## ADULTO

## 72%

### LIGHT & VITAL

El alimento seco bajo en grasas para perros adultos para el control del peso.

**Josera Festival** es el alimento para perros con un bajo valor energético que necesitan cuidar su peso. Mientras que un alto contenido en fibra garantiza una saciedad rápida y duradera, el alimento ligero para perros tiene menos calorías gracias a su bajo contenido en grasa y es ideal como dieta especial.

- Alimento bajo en grasas para perros adultos de todas las razas y tamaños
- Para perros que necesitan perder peso o tienden al sobrepeso
- Alimento para perros para adelgazar con una receta rica en proteínas y delicioso pollo
- Promueve la sensación de saciedad gracias a las fibras dietéticas
- Apoyo al metabolismo lipídico gracias a la l-carnitina
- Apoyo a la digestión gracias a las cáscaras de semillas de zaragatona
- Nuevo diseño, misma receta

#### Composición:

Proteína de ave de corral deshidratada 29,0 % (de la cual pollo 40,0 %); harina de guisante; cebada; lignocelulosa; pulpa de remolacha; proteína de ave de corral hidrolizada; grasas de procedencia avícola; harina de algarroba; levadura parcialmente hidrolizada; minerales; hierbas, frutas; cáscara de semilla de psilio; carne deshidratada de mejillón verde de Nueva Zelanda (*Perna canaliculus*).

#### Componentes analíticos por kg:

proteína	29,0 %
contenido de grasa	7,5 %
fibra cruda	7,0 %
materia inorgánica	6,7 %
calcio	1,30 %
fósforo	0,90 %
sodio	0,35 %
magnesio	0,10 %
taurina	1.500 mg
energía metabolizable por kg	13,2 MJ
energía metabolizable por kg	3.162 kcal



Control del peso



azón fuerte



Estructura ósea



Control del peso

#### Ración diaria recomendada:

Peso	Actividad/día hasta 1 hora	Actividad/día hasta 3 horas
5 kg	100 g	115 g
10 kg	170 g	195 g
20 kg	285 g	330 g
30 kg	385 g	445 g
40 kg	480 g	555 g
60 kg	650 g	750 g
80 kg	805 g	930 g

37-50014798

1 Ud. Vta.

**900 g**



40 32254 78607 8

37-50014978

1 Ud. Vta.

**3 Kg**



40 32254 78800 3

37-50014799

1 Ud. Vta.

**12,5 Kg**



40 32254 78609 2

# Nueva Era Josera



## ADULTO

## 100%

### HYPOALLERGENIC

El alimento seco hipoalergénico sin cereales para perros propensos a las intolerancias.

**Josera Hypoallergenic** es el alimento para perros adultos sensibles de todos los tamaños y razas propensos a las intolerancias alimentarias. La receta sin cereales con insectos como fuente excepcional de proteínas es especialmente ideal como dieta hipoalergénica.

- Alimento para perros sensibles con insectos como fuente poco frecuente de proteína animal
- Insectos como monoproteína
- Alimento fácil de digerir con una receta sin cereales
- Contenido moderado de grasa y proteína
- La L-carnitina y la taurina apoyan la función cardíaca
- También apto como alimento sénior
- Alta digestibilidad: para perros con tendencia a tener un estómago delicado
- Nuevo diseño, misma receta

### Composición:

Proteína de ave de corral deshidratada (aves 24,0 %, pato 4,0 %); maíz integral; arroz; grasas de procedencia avícola; pulpa de remolacha; proteína de ave de corral hidrolizada; minerales; polvo de achicoria



### Componentes analíticos por kg:

proteína	22,0 %
contenido de grasa	12,0 %
fibra cruda	2,5 %
materia inorgánica	6,2 %
calcio	0,95 %
fósforo	0,65 %
sodio	0,40 %
magnesio	0,10 %
taurina	1.000 mg
energía metabolizable por kg	15,3 MJ
energía metabolizable por kg	3.668 kcal

### Ración diaria recomendada:

Peso	Actividad/día hasta 1 hora	Actividad/día hasta 3 horas
5 kg	85 g	100 g
10 kg	145 g	170 g
20 kg	245 g	285 g
30 kg	330 g	385 g
40 kg	410 g	475 g
60 kg	560 g	645 g
80 kg	695 g	800 g



Fácil de digerir



ta sin cereales



Hipoalergénico



Receta sin cereales

37-50014788

1 Ud. Vta.

900 g



40 32254 78600 9

37-50014974

1 Ud. Vta.

3 Kg



40 32254 78794 5

37-50014789

1 Ud. Vta.

12,5 Kg



40 32254 78602 3





## ADULTO

## 74%

### SEA FISH & RICE

El alimento seco sin gluten para perros adultos con pescado de mar y arroz.

Josera Sea Fish & Rice sin gluten para perros adultos combina arenque y salmón ricos en nutrientes con arroz de fácil digestión. Perfecto para los amantes del pescado: la elevada proporción de pescado de mar aporta un 74 % de proteínas animales y es una muy buena fuente de ácidos grasos omega 3, proteínas de alta calidad y yodo. Estos ácidos grasos son buenos para el sistema cardiovascular y la función cerebral, mientras que el yodo favorece el metabolismo.

- Alimento para perros adultos de todas las razas y tamaños
- Receta sin gluten y de fácil digestión con pescado de mar, rico en vitaminas a base de salmón, arenque y arroz
- Con un 74 % de proteína animal en el total de proteína
- El aceite valioso de salmón proporciona ácidos grasos esenciales omega 3 como DHA y EPA
- Proporciona una piel bonita y un pelaje brillante
- Contenido energético moderado para perros con actividad normal, relación proteínas/grasas: 22/11

#### Composición:

Arroz 54 %; proteína deshidratada de pescado marino (salmón, arenque) 22 %; pulpa de remolacha; aceites y grasas; minerales; levadura hidrolizada; harina de algarroba; aceite de salmón 0,5 %



#### Componentes analíticos por kg:

proteína	22,0 %
contenido de grasa	11,0 %
fibra cruda	2,3 %
materia inorgánica	6,7 %
calcio	1,40 %
fósforo	1,00 %
sodio	0,45 %
magnesio	0,10 %
taurina	1.000 mg
energía metabolizable por kg	15,1 MJ
energía metabolizable por kg	3.617 kcal

#### Ración diaria recomendada:

Peso	Actividad/día hasta 1 hora	Actividad/día hasta 3 horas
5 kg	90 g	100 g
10 kg	150 g	170 g
20 kg	250 g	290 g
30 kg	335 g	390 g
40 kg	420 g	485 g
60 kg	565 g	655 g
80 kg	705 g	815 g



Omega 3



receta sin gluten



Valor energético moderado



37-50016323 1 Ud. Vta. **900 g**



40 32254 79874 3

37-50016324 1 Ud. Vta. **3 Kg**



40 32254 79876 7

37-50016325 1 Ud. Vta. **12,5 Kg**



40 32254 79878 1

# Nueva Era Josera



## SENIOR

69%

### BALANCE

El alimento seco bajo en grasas y proteínas con pollo y arroz para perros de mayor edad.

**Josera Balance** es el alimento especial para una mayor vitalidad en los perros senior. El contenido reducido de proteínas y grasas ayuda a aliviar el metabolismo del perro. Esta receta equilibrada y bien tolerada no contiene gluten y puede contrarrestar el envejecimiento celular gracias a valiosos antioxidantes como las vitaminas E y C, así como la taurina. Como nuestro Balance también es un alimento para perros bajo en fósforo, también puede aliviar los órganos en la vejez.

- Alimento para perros de mayor edad de todas las razas con menor necesidad energética
- Receta equilibrada y sin gluten con pollo y arroz
- Alimento para perros bajo en grasas para prevenir la obesidad
- La L-carnitina y el bajo contenido en grasa favorecen la relación óptima entre el contenido en grasa, la masa muscular y apoyan la función cardíaca
- Alimento para perros bajo en fósforo para aliviar los riñones

#### Composición:

Maíz integral; proteína de ave de corral deshidratada 18,5 % (de la cual pollo 40,0 %); arroz 17,5 %; pulpa de remolacha; proteína de ave de corral hidrolizada; grasas de procedencia avícola; minerales; polvo de achicoria; carne deshidratada de mejillón verde de Nueva Zelanda (Perna canaliculus).



#### Componentes analíticos por kg:

proteína	20,0 %
contenido de grasa	8,0 %
fibra cruda	2,7 %
materia inorgánica	5,8 %
calcio	0,95 %
fósforo	0,70 %
sodio	0,50 %
magnesio	0,10 %
taurina	1.000 mg
energía metabolizable por kg	14,5 MJ
energía metabolizable por kg	3.477 kcal

Ración diaria recomendada:

Peso	Actividad/día hasta 1 hora	Actividad/día hasta 3 horas
5 kg	90 g	105 g
10 kg	155 g	180 g
20 kg	260 g	300 g
30 kg	350 g	405 g
40 kg	435 g	505 g
60 kg	590 g	680 g
80 kg	730 g	845 g



Antienvejecimiento



Bajo en proteínas



Corazón fuerte

## ANTI-AGING

Con antioxidantes

37-50014800

1 Ud. Vta.

900 g



40 32254 78610 8

37-50014979

1 Ud. Vta.

3 Kg



40 32254 78802 7

37-50014801

1 Ud. Vta.

12,5 Kg



40 32254 78612 2





Desarrollo óptimo



Estructura ósea



Omega 3



Desarrollo óptimo

37-50014817

1 Ud. Vta.

900 g



40 32254 78634 4

37-50014988

1 Ud. Vta.

3 Kg



40 32254 78820 1

37-50014818

1 Ud. Vta.

12,5 Kg



40 32254 78636 8

## JUNIOR

79%

### KIDS

Alimento sin gluten para cachorros de razas medianas y grandes con pollo y arroz.

**Josera Kids** el alimento especial para perros medianos y grandes en crecimiento tiene una receta con pollo y arroz adaptada a los cachorros. Con un contenido equilibrado de proteínas y grasas, así como una proporción equilibrada de calcio y fósforo, favorece un ritmo de crecimiento moderado, así como una estructura ósea fuerte y unas articulaciones sanas.

- Para cachorros de razas medianas y grandes a partir de las 6 semanas de vida
- Croquetas más grandes para cachorros más grandes
- Receta sin gluten con un 79 % de proteína animal en la proteína total
- Una relación equilibrada entre calcio y fósforo favorece una estructura ósea sana
- El mejillón de labios verdes y los valiosos ácidos grasos omega 3 del aceite de salmón favorecen la salud de las articulaciones
- Sin necesidad de cambio de alimentación hasta la edad adulta

### Composición:

Proteína de ave de corral deshidratada 27,5 % (de la cual pollo 40,0 %); maíz integral; arroz 25 %; pulpa de remolacha; grasas de procedencia avícola; proteína de ave de corral hidrolizada; minerales; aceite de salmón 0,8 %; levaduras; polvo de achicoria; carne deshidratada de mejillón verde de Nueva Zelanda (*Perna canaliculus*)

### Componentes analíticos por kg:

proteína	25,0 %
contenido de grasa	12,0 %
fibra cruda	2,3 %
materia inorgánica	6,7 %
calcio	1,30 %
fósforo	1,00 %
sodio	0,40 %
magnesio	0,10 %
taurina	1.000 mg
energía metabolizable por kg	15,4 MJ
energía metabolizable por kg	3.675 kcal

### Ración diaria recomendada:

Peso	1,5-2 meses	3 meses	4 meses	5-6 meses	7-12 meses	13-20 meses
10 kg	105-130 g	140-165 g	150-175 g	160-185 g	160-185 g	
20 kg	160-185 g	225-265 g	245-290 g	265-310 g	270-310 g	
30 kg	205-240 g	295-345 g	325-380 g	355-415 g	360-425 g	360-435 g
40 kg	255-300 g	365-430 g	405-475 g	440-515 g	450-530 g	450-475 g
60 kg	265-310 g	445-520 g	510-600 g	575-675 g	595-725 g	610-645 g
80 kg	330-385 g	550-650 g	630-745 g	715-840 g	735-900 g	755-800 g

# Nueva Era Josera



## ADULTO

76%

### MEDI/MAXI CHICKEN & SWEET POTATO

Alimento seco sin cereales para razas medianas y grandes con pollo y batata.

**Josera Medi/Maxi Chicken & Sweet Potato** el alimento para perros fácil de digerir, sin patatas ni cereales, es la dieta suave ideal para perros activos: con la cantidad justa de proteínas.

- Para perros adultos de razas medianas y grandes
- Alimento para perros fácil de digerir con batata y delicioso pollo
- Receta sin cereales y sin patatas
- Con un 76 % de proteína animal en la proteína total
- Alimento para perros rico en energía con vitamina E y L-carnitina para perros deportistas
- Con proteínas del mejillón de labios verdes de Nueva Zelanda para favorecer las articulaciones

#### Composición:

Proteína de ave de corral deshidratada 26,5 % (de la cual pollo 40,0 %); harina de guisante; batata deshidratado 20 %; grasas de procedencia avícola; pulpa de remolacha; harina de algarroba; proteína de ave de corral hidrolizada; levaduras; minerales; fibra de manzana; polvo de achicoria; carne deshidratada de mejillón verde de Nueva Zelanda (Perna canaliculus).

#### Componentes analíticos por kg:

proteína	25,0 %
contenido de grasa	17,0 %
fibra cruda	3,0 %
materia inorgánica	7,4 %
calcio	1,35 %
fósforo	0,85 %
sodio	0,45 %
magnesio	0,10 %
taurina	1.000 mg
energía metabolizable por kg	16,0 MJ
energía metabolizable por kg	3.830 kcal

#### Ración diaria recomendada:

Peso	Actividad/día hasta 1 hora	Actividad/día hasta 3 horas
10 kg	140 g	160 g
20 kg	235 g	270 g
30 kg	320 g	370 g
40 kg	395 g	455 g
60 kg	535 g	620 g
80 kg	665 g	770 g



Receta sin cereales



Rendimiento



Receta sin patata



Receta sin cereales

37-50014819

1 Ud. Vta.

900 g



40 32254 78637 5

37-50014989

1 Ud. Vta.

3 Kg



40 32254 78822 5

37-50014820

1 Ud. Vta.

12,5 Kg



40 32254 78639 9





## ADULTO

## 81%

### MEDI/MAXI CHICKEN & RICE

El alimento seco para razas medianas y grandes con pollo y arroz y croquetas extragrandes.

Josera Medi/Maxi Chicken & Rice el alimento para perros que evita que coman apresuradamente gracias a las croquetas extragrandes. Incluso nuestros gurmés bien alimentados pueden disfrutar de la comida con la conciencia tranquila, gracias a un mayor contenido en fibra para una mayor saciedad.

- Alimento sin gluten para perros grandes y perros que tienden a engullir
- Croquetas especialmente grandes y crujientes
- Con un 81 % de proteína animal en la proteína total
- Más saciedad gracias a un mayor contenido en fibra y un contenido moderado en grasa
- Para perros adultos con pollo y aceite de salmón, que aporta valiosos ácidos grasos omega 3
- Apoya una estructura ósea fuerte y articulaciones sanas

#### Composición:

Proteína de ave de corral deshidratada 29,0 % (de la cual pollo 40,0 %); arroz 24 %; maíz integral; grasas de procedencia avícola; lignocelulosa; pulpa de remolacha; proteína de ave de corral hidrolizada; minerales; aceite de salmón 0,5 %; levaduras; polvo de achicoria; carne deshidratada de mejillón verde de Nueva Zelanda (Perna canaliculus).



#### Componentes analíticos por kg:

proteína	26,0 %
contenido de grasa	14,0 %
fibra cruda	3,8 %
materia inorgánica	6,7 %
calcio	1,40 %
fósforo	0,95 %
sodio	0,50 %
magnesio	0,10 %
energía metabolizable por kg	15,3 MJ
energía metabolizable por kg	3.663 kcal



Croquetas grandes



Estructura ósea



Omega 3



Croquetas grandes

#### Ración diaria recomendada:

Peso	Actividad/día hasta 1 hora	Actividad/día hasta 3 horas
10 kg	145 g	170 g
20 kg	245 g	285 g
30 kg	335 g	385 g
40 kg	415 g	480 g
60 kg	560 g	650 g
80 kg	695 g	805 g

37-50014991

1 Ud. Vta.

3 Kg



40 32254 78826 3

37-50014832

1 Ud. Vta.

12,5 Kg



40 32254 78657 3

# Nueva Era Josera



**ADULTO** **77%**

## OPTINESS

Alimento seco bien tolerado por las razas medianas y grandes con cordero y croquetas extragrandes.

**Josera Optiness** para perros grandes. El alimento para perros bien tolerado con cordero y arroz es una dieta suave sin trigo, soja ni maíz. Gracias a su valor energético moderado, se adapta perfectamente a las necesidades de los perros grandes con un nivel de actividad normal.

- Para perros adultos de razas medianas y grandes con un nivel de actividad normal
- Croquetas especialmente grandes y crujientes
- Ayuda a reducir el comer demasiado rápido sin masticar
- Con un 77 % de proteína animal en la proteína total
- Bajo contenido en proteínas para aliviar los órganos
- La L-carnitina y la taurina apoyan la función cardíaca
- Receta probada baja en proteínas sin maíz

### Composición:

Proteína de ave de corral deshidratada; arroz; cebada; patata deshidratada; pulpa de remolacha; grasas de procedencia avícola; proteína de cordero deshidratada 4 %; proteína de ave de corral hidrolizada; minerales; polvo de achicoria; carne deshidratada de mejillón verde de Nueva Zelanda (*Perna canaliculus*).

### Componentes analíticos por kg:

proteína	22,0 %
contenido de grasa	12,0 %
fibra cruda	3,0 %
materia inorgánica	6,6 %
calcio	1,40 %
fósforo	0,90 %
sodio	0,40 %
magnesio	0,10 %
taurina	1.000 mg
energía metabolizable por kg	15,1 MJ
energía metabolizable por kg	3.619 kcal

### Ración diaria recomendada:

Peso	Actividad/día hasta 1 hora	Actividad/día hasta 3 horas
10 kg	150 g	170 g
20 kg	250 g	290 g
30 kg	340 g	390 g
40 kg	420 g	485 g
60 kg	570 g	660 g
80 kg	705 g	815 g

Croquetas grandes

Valor energético moderado

Corazón fuerte

Croquetas grandes

37-50014990 1 Ud. Vta. **3 Kg**



40 32254 78824 9

37-50014821 1 Ud. Vta. **12,5 Kg**



40 32254 78642 9



## LÍNEA EXCLUSIVE



### \*Josera IMMUNE PLUS



- Las paredes celulares de las levaduras son ricas en glucanos y mananos (MOS), que tienen un efecto prebiótico y pueden, por tanto, apoyar el sistema inmunitario.
- Valiosos antioxidantes como la vitamina C y E ayudan a proteger de los radicales libres.

# Nueva Era Josera



## ADULTO 100%

### MINI DUCK & POTATO

El alimento seco sin cereales para perros pequeños con pato como monoproteína y patata.

**Josera Mini Duck & Potato** el alimento seco ofrece valiosas proteínas de pato, como monoproteína, y una receta sin cereales. Además, las croquetas del alimento para perros son superpequeñas, óptimas para los perros adultos de pequeño tamaño.

- Para perros pequeños con pato y patata
- La receta favorita de nuestros clientes, sin cereales: ahora también para perros pequeños.
- Alimento para perros con un 100 % de proteína de pato como única fuente de proteína animal
- Con biotina y valiosos ácidos grasos para una piel bonita y un pelo brillante
- La receta probada, ahora con Josera IMMUNE PLUS\*: apoya al sistema inmunitario del perro

#### Composición:

Proteína de pato deshidrata 26 %; patata deshidratada 26 %; tapioca deshidratada; aceites y grasas; pulpa de remolacha; proteína de patata; levadura parcialmente hidrolizada; harina de algarroba; proteína vegetal hidrolizada; membranas celulares de levadura 0,5 %; minerales; polvo de achicoria.



#### Componentes analíticos por kg:

proteína	24,0 %
contenido de grasa	14,0 %
fibra cruda	2,4 %
materia inorgánica	7,6 %
calcio	1,50 %
fósforo	0,90 %
sodio	0,40 %
magnesio	0,09 %
taurina	1.000 mg
energía metabolizable por kg	15,6 MJ
energía metabolizable por kg	3.725 kcal

#### Ración diaria recomendada:

Peso	Actividad/día hasta 1 hora	Actividad/día hasta 3 horas
2 kg	40 g	50 g
4 kg	70 g	85 g
6 kg	100 g	115 g
8 kg	120 g	140 g
10 kg	145 g	165 g



Monoproteína: una fuente de proteína animal



Piel y pelo



Receta sin cereales



Monoproteína: una fuente de proteína animal

37-50014721 1 Ud. Vta. **900 g**



40 32254 78530 9

37-50014961 1 Ud. Vta. **3 Kg**



40 32254 78775 4

37-50014723 1 Ud. Vta. **10 Kg**



40 32547 85354 8





## ADULTO

## 84%

### MINI LAMB & SWEET POTATO

El alimento seco sin cereales para perros pequeños con cordero y batata en una deliciosa salsa.

**Josera Mini Lamb & Sweet Potato** es el alimento para perros sin cereales con cordero y batata que contiene un 84% de proteínas animales en la proteína total, convirtiéndose en una deliciosa salsa en polvo. Alimento para perros pequeños con un nivel de actividad normal. Mini Lamb & Sweet Potato también contiene valiosos ácidos grasos para favorecer una piel bonita y un pelo brillante. Gracias a Josera IMMUNE PLUS, el alimento apoya el sistema inmunitario de la mascota.

- Para perros adultos pequeños con una receta sin cereales
- Pequeñas y crujientes croquetas con cordero y batata de alta calidad
- Se puede administrar en seco y en húmedo gracias a la salsa en polvo
- Con un 84 % de proteína animal en la proteína total
- Valor energético moderado para perros pequeños con un nivel de actividad normal
- Valiosos ácidos grasos refuerzan una piel bonita y un pelo brillante
- Con Josera IMMUNE PLUS\*: apoya el sistema inmunitario del perro

#### Composición:

Proteína de ave de corral deshidratada; patata deshidratada; batata deshidratada 20 %; aceites y grasas; pulpa de remolacha; proteína de cordero deshidratada 4 %; proteína de ave de corral hidrolizada; proteína vegetal hidrolizada; hígado de ave de corral deshidratado; membranas celulares de levadura 0,5 %; hemoglobina en polvo; polvo de achicoria; minerales.

#### Componentes analíticos por kg:

proteína	26,0 %
contenido de grasa	16,0 %
fibra cruda	3,0 %
materia inorgánica	7,5 %
calcio	1,50 %
fósforo	1,00 %
sodio	0,40 %
magnesio	0,10 %
energía metabolizable por kg	15,8 MJ
energía metabolizable por kg	3.784 kcal



Deliciosa salsa



Piel y pelo



Receta sin cereales



Deliciosa salsa

Ración diaria recomendada:

Peso	Actividad/día hasta 1 hora	Actividad/día hasta 3 horas
2 kg	40 g	50 g
4 kg	70 g	80 g
6 kg	95 g	110 g
8 kg	120 g	140 g
10 kg	140 g	165 g

37-50014722 1 Ud. Vta. **900 g**



40 32254 78532 3

37-50014963 1 Ud. Vta. **3 Kg**



40 32254 78777 8

37-50014724 1 Ud. Vta. **10 Kg**



40 32254 78534 7

# Nueva Era Josera



## ADULTO

67%

### MINI HERRING

El alimento seco y de alto valor energético con arenque para perros adultos pequeños.

**Josera Mini Duck & Potato** con croquetas extrapequeñas, ¡el alimento para perros con un mayor contenido energético y una receta sin cereales! El arenque no solo tiene un sabor delicioso, sino que también es una excelente fuente de ácidos grasos omega 3, proteínas de alta calidad y yodo. Los ácidos grasos como el DHA y el EPA son buenos para el sistema cardiovascular y el cerebro, mientras que el yodo favorece el metabolismo.

- El alimento seco sin cereales para perros adultos pequeños
- Croqueta pequeña y crujiente con valioso arenque y boniato
- Receta sin cereales y muy energética para perros pequeños, activos, deportistas
- Proporción de proteínas/grasas: 28/18
- La L-carnitina y la taurina favorecen la función cardíaca de los perros pequeños activos
- Josera IMMUNE PLUS\*: el plus para apoyar a un sistema inmunitario intacto de tu perro

#### Composición:

Boniato deshidratado; harina de guisante; proteína de ave de corral deshidratada; grasas de procedencia avícola; proteína de arenque deshidratada 11 %; pulpa de remolacha; proteínas de patata; proteína de ave de corral hidrolizada; minerales; membranas celulares de levadura 0,5 %; polvo de achicoria.

#### Componentes analíticos por kg:

proteína	28,0 %
contenido de grasa	18,0 %
fibra cruda	2,9 %
materia inorgánica	6,7 %
calcio	1,20 %
fósforo	0,90 %
sodio	0,40 %
magnesio	0,11 %
taurina	1.000 mg
energía metabolizable por kg	16,4 MJ
energía metabolizable por kg	3.919 kcal

Ración diaria recomendada:

Peso	Actividad/día hasta 1 hora	Actividad/día hasta 3 horas
2 kg	40 g	45 g
4 kg	70 g	80 g
6 kg	95 g	110 g
8 kg	115 g	135 g
10 kg	135 g	160 g



Corazón fuerte



Rendimiento



Receta sin cereales

**GRAIN FREE**

Receta sin cereales

37-50016320 1 Ud. Vta. **900 g**



40 32254 79869 9

37-50016321 1 Ud. Vta. **3 Kg**



40 32254 79871 2

37-50016322 1 Ud. Vta. **10 Kg**



40 32254 79873 6





## SENIOR 100%

### MINI SENIOR SALMON

El alimento seco sin cereales para perros pequeños de mayor edad con salmón como mono proteína.

**Josera Mini Senior Salmon** es la receta sin cereales está enriquecida con hierbas, fruta y los mejores ingredientes. El salmón de alta calidad, como mono proteína al 100 %, es decir, la única fuente de proteína animal, es sabroso y aporta muchos ácidos grasos valiosos. Para una piel bonita y un pelo brillante.

- Para perros sénior pequeños a partir de los 8 años
- Receta sin cereales con croquetas pequeñas
- Alimento para perros con mono proteína: un 100 % de salmón como única fuente de proteína animal
- Valiosos antioxidantes como la vitamina E, la vitamina C y la taurina contrarrestan el envejecimiento celular
- Con Josera IMMUNE PLUS\*: apoya el sistema inmunitario del perro

#### Composición:

Proteína de salmón deshidratado 22 %; patata deshidratada; batata deshidratado; grasas de procedencia avícola; harina de guisante; proteína de patata; pulpa de remolacha; proteína de pescado hidrolizada; harina de algarroba; fibra de manzana; membranas celulares de levadura 0,5 %; minerales; polvo de achicoria; hierbas, frutas 0,1 %.



#### Componentes analíticos por kg:

proteína	25,0 %
contenido de grasa	14,0 %
fibra cruda	3,0 %
materia inorgánica	6,4 %
calcio	0,90 %
fósforo	0,80 %
sodio	0,40 %
magnesio	0,09 %
taurina	1.000 mg
energía metabolizable por kg	15,6 MJ
energía metabolizable por kg	3.728 kcal

#### Ración diaria recomendada:

Peso	Actividad/día hasta 1 hora	Actividad/día hasta 3 horas
2 kg	45 g	50 g
4 kg	70 g	85 g
6 kg	95 g	115 g
8 kg	120 g	140 g
10 kg	145 g	165 g

- Monoproteína: una fuente de proteína animal**
- Antienvejecimiento**
- Receta sin cereales**

**MONO PROTEIN**  
 mono proteína: una fuente de proteína animal

37-50014726 1 Ud. Vta. **900 g**

40 32254 78536 1

37-50014966 1 Ud. Vta. **3 Kg**

40 32254 78782 2

# Nueva Era Josera



Monoproteína: una fuente de proteína animal



Desarrollo óptimo



Receta sin cereales



Receta sin cereales

37-50014803

1 Ud. Vta.

900 g



40 32254 78613 9

37-50014980

1 Ud. Vta.

3 Kg



40 32254 78804 1

37-50014804

1 Ud. Vta.

12,5 Kg



40 32254 78615 3

## JUNIOR

100%

### JUNIOR DUCK & POTATO

El alimento sin cereales para cachorros con pato y patata para perros de todas las razas.

Josera Junior Duck & Potato es el alimento de cría con un 100 % de pato y deliciosa patata. Un valor energético moderado y una relación equilibrada de calcio-fósforo favorecen la estructura ósea de la mascota y, por lo tanto, un desarrollo óptimo.

El pato como única fuente de proteína animal garantiza una buena digestibilidad y aceptación. También contiene valioso polvo de mejillón.

- Alimento para perros sin cereales para cachorros de todos los tamaños y razas a partir de las 6 semanas de vida
- Alimento para cachorros con un 100 % de pato como monoproteína de animal
- Un valor energético moderado y una relación equilibrada de calcio-fósforo favorecen la estructura ósea para un desarrollo óptimo
- Puede alimentarse hasta la edad adulta
- Con Josera IMMUNE PLUS\*: apoya el sistema inmunitario del perro.

#### Composición:

Proteína de pato deshidratado 24 %; patata deshidratada 24 %; batata deshidratado; aceites y grasas; pulpa de remolacha; proteínas de patata; levadura parcialmente hidrolizada; harina de algarroba; proteína de pescado hidrolizada; aceite de salmón 0,8 %; minerales; membranas celulares de levadura 0,5 %; polvo de achicoria; carne deshidratada de mejillón verde de Nueva Zelanda (*Perna canaliculus*).

#### Componentes analíticos por kg:

proteína	25,0 %
contenido de grasa	14,0 %
fibra cruda	3,0 %
materia inorgánica	7,5 %
calcio	1,40 %
fósforo	0,95 %
sodio	0,45 %
magnesio	0,10 %
taurina	1.000 mg
energía metabolizable por kg	15,4 MJ
energía metabolizable por kg	3.689 kcal

Ración diaria recomendada:

Peso	1,5-2 meses	3 meses	4 meses	5-6 meses	7-12 meses	13-20 meses
5 kg	70-85 g	90-105 g	95-110 g	100-115 g	100-110 g	
10 kg	100-125 g	135-160 g	150-175 g	155-185 g	160-180 g	
20 kg	155-185 g	220-260 g	240-285 g	260-305 g	265-305 g	
30 kg	200-240 g	290-340 g	320-375 g	350-410 g	355-420 g	355-430 g
40 kg	250-295 g	355-420 g	395-465 g	430-510 g	440-520 g	440-465 g
60 kg	260-305 g	435-510 g	500-590 g	565-665 g	585-710 g	595-635 g
80 kg	325-380 g	540-635 g	620-730 g	700-825 g	725-885 g	740-785 g





## ADULTO 75%

### DUCK & POTATO

El alimento seco sin cereales para perros adultos con pato y patata.

**Josera Duck & Potato** es el alimento para perros con sabroso pato y patata para todas las razas. La receta sin cereales tiene un valor energético moderado para perros con un nivel de actividad normal. La biotina y los valiosos ácidos grasos fomentan además una piel bonita y un pelo brillante. Gracias a la transformación de ingredientes cuidadosamente seleccionados, el alimento para perros sin cereales se tolera especialmente bien y se acepta fácilmente en el cuenco.

- Alimento para perros sin cereales para perros adultos de todas las razas y tamaños
- Con un 75 % de proteína animal en la proteína total
- Con biotina y valiosos ácidos grasos para una piel bonita y un pelo brillante
- Ahora con Josera IMMUNE PLUS\*: apoya el sistema inmunitario intacto del perro

#### Composición:

Proteína de pato deshidratado 26 %; patata deshidratada 26 %; tapioca deshidratada; grasas de procedencia avícola; pulpa de remolacha; proteínas de patata; harina de algarroba; proteína de ave de corral hidrolizada; levaduras; proteína vegetal hidrolizada; minerales; membranas celulares de levadura 0,5 %; polvo de achicoria.



#### Componentes analíticos por kg:

proteína	24,0 %
contenido de grasa	14,0 %
fibra cruda	2,4 %
materia inorgánica	7,6 %
calcio	1,50 %
fósforo	0,90 %
sodio	0,40 %
magnesio	0,09 %
taurina	1.000 mg
energía metabolizable por kg	15,6 MJ
energía metabolizable por kg	3.725 kcal

#### Ración diaria recomendada:

Peso	Actividad/día hasta 1 hora	Actividad/día hasta 3 horas
5 kg	85 g	100 g
10 kg	145 g	165 g
20 kg	240 g	280 g
30 kg	325 g	380 g
40 kg	405 g	470 g
60 kg	550 g	635 g
80 kg	680 g	790 g

 **Monoproteína: una fuente de proteína animal**
 **Desarrollo óptimo**
 **Receta sin cereales**



Receta sin cereales

37-50014811 1 Ud. Vta. **900 g**



40 32254 78625 2

37-50014985 1 Ud. Vta. **3 Kg**



40 32254 78812 6

37-50014812 1 Ud. Vta. **12,5 Kg**



40 32257 86276 2

# Nueva Era Josera



## ADULTO 100%

### LAMB & SWEET POTATO

El alimento sin cereales para perros adultos de todas las razas con cordero como monoproteína.

Josera Lamb & Sweet Potato ofrece un puro disfrute del cordero con hierbas y frutas seleccionadas y sin cereales en la receta. Con el cordero como única fuente de proteína animal y la batata como valiosa fuente alternativa de energía, el alimento para perros adultos proporciona un alimento bien tolerado y adecuado para todas las razas y tamaños. Importantes vitaminas y minerales completan el alimento.

- Alimento para perros adultos con un 100 % de cordero como única fuente de proteína animal
- Receta sin cereales con batata como valiosa fuente alternativa de energía, refinada con hierbas y fruta
- La L-carnitina y la taurina apoyan la función cardíaca
- La receta probada, con Josera IMMUNE PLUS\*: apoya el sistema inmunitario del perro

#### Composición:

Proteína de cordero deshidratado 25 %; batata deshidratada 22 %; harina de guisante; grasas de procedencia avícola; proteínas de patata; pulpa de remolacha; patata deshidratada; levadura hidrolizada; harina de algarroba; membranas celulares de levadura 0,5 %; minerales; fibra de manzana; polvo de achicoria; hierbas, frutas 0,1 %.



#### Componentes analíticos por kg:

proteína	25,0 %
contenido de grasa	16,0 %
fibra cruda	3,0 %
materia inorgánica	9,0 %
calcio	2,00 %
fósforo	1,10 %
sodio	0,40 %
magnesio	0,10 %
taurina	1.000 mg
energía metabolizable por kg	15,6 MJ
energía metabolizable por kg	3.727 kcal

#### Ración diaria recomendada:

Peso	Actividad/día hasta 1 hora	Actividad/día hasta 3 horas
5 kg	85 g	100 g
10 kg	145 g	165 g
20 kg	240 g	280 g
30 kg	325 g	380 g
40 kg	405 g	470 g
60 kg	550 g	635 g
80 kg	680 g	790 g

- Monoproteína: una fuente de proteína animal
- Hierbas y frutas
- Receta sin cereales



Monoproteína: una fuente de proteína animal

37-50014813 1 Ud. Vta. **900 g**



40 32254 78628 3

37-50014986 1 Ud. Vta. **3 Kg**



40 32254 78814 0

37-50014814 1 Ud. Vta. **12,5 Kg**



40 32254 78632 0





## ADULTO 79%

### CHICKEN & RICE

El alimento seco fáciles de digerir para perros adultos con pollo y arroz.

**Josera Chicken & Rice** es el alimento para perros adultos con pollo sin gluten, fácil de digerir. Esto hace que este alimento sea una dieta suave perfecta para los perros sensibles de todas las razas y tamaños que tienen un estómago delicado. Los ingredientes seleccionados con valiosos ácidos grasos pueden garantizar una piel bonita y un pelo brillante, mientras que la insignia Josera IMMUNE PLUS apoya la vitalidad de la mascota.

- Alimento para perros fácil de digerir para perros adultos con un nivel normal de actividad de todas las razas
- Menú bien tolerado con pollo y arroz como receta sin gluten
- Con un 79 % de proteína animal en la proteína total
- Valiosos ácidos grasos refuerzan una piel bonita y un pelo brillante
- Inmejorable relación calidad-precio
- La receta con insignia de Josera IMMUNE PLUS\*: apoya el sistema inmunitario del perro

#### Composición:

Maíz integral; proteína de ave de corral deshidratada 28,0 % (de la cual pollo 40,0 %); grasas de procedencia avícola; arroz 6 %; pulpa de remolacha; proteína de ave de corral hidrolizada; minerales; membranas celulares de levadura 0,5 %.



#### Componentes analíticos por kg:

proteína	25,0 %
contenido de grasa	13,0 %
fibra cruda	2,3 %
materia inorgánica	6,5 %
calcio	1,35 %
fósforo	0,90 %
sodio	0,45 %
magnesio	0,10 %
energía metabolizable por kg	15,6 MJ
energía metabolizable por kg	3.728 kcal

#### Ración diaria recomendada:

Peso	Actividad/día hasta 1 hora	Actividad/día hasta 3 horas
5 kg	85 g	100 g
10 kg	145 g	165 g
20 kg	240 g	280 g
30 kg	325 g	380 g
40 kg	405 g	470 g
60 kg	550 g	635 g
80 kg	680 g	790 g



37-50014805 1 Ud. Vta. **900 g**



37-50014982 1 Ud. Vta. **3 Kg**



37-50014806 1 Ud. Vta. **12,5 Kg**



# Nueva Era Josera



**ADULTO** 77%

## FIESTAPLUS

El alimento sin gluten para perros adultos con vitaminas añadidas y deliciosa salsa.

**Josera FiestaPlus** para perros adultos aporta variedad en el cuenco con sus croquetas de dos colores. Las Vital Booster Chips rojas del alimento ofrecen un impulso adicional de vitalidad gracias a las valiosas vitaminas, así como a la taurina y a la L-carnitina. El sabor del salmón hace que sea aún más sabroso. La receta sin gluten contiene aún más proteínas de salmón que antes.

- Alimento para perros adultos y exigentes de todas las razas con salsa en polvo
- Mezcla de croquetas de colores con una receta sin gluten con sabroso salmón
- Con un 77 % de proteína animal en la proteína total
- Apoya una piel bonita y un pelo brillante
- La receta con insignia de Josera IMMUNE PLUS\*: apoya el sistema inmunitario del perro

### Composición:

Croqueta marrón (proteína de ave de corral deshidratada; maíz integral; arroz; grasas de procedencia avícola; pulpa de remolacha; proteína de salmón deshidratado 4,5 %; fécula de patata; proteína de ave de corral hidrolizada; proteína vegetal hidrolizada; minerales; hígado de ave de corral deshidratado; membranas celulares de levadura 0,57 %; hemoglobina en polvo; polvo de achicoria; carne deshidratada de mejillón verde de Nueva Zelanda (*Perna canaliculus*)); croqueta Vital Booster 12,0 % (maíz integral; grasas de procedencia avícola, proteína de maíz; remolacha en polvo; proteína animal hidrolizada).

### Componentes analíticos por kg:

proteína	24,0 %
contenido de grasa	15,0 %
fibra cruda	2,5 %
materia inorgánica	6,2 %
calcio	1,30 %
fósforo	0,90 %
sodio	0,35 %
magnesio	0,09 %
taurina	1.000 mg
energía metabolizable por kg	16,0 MJ
energía metabolizable por kg	3.814 kcal

Ración diaria recomendada:

Peso	Actividad/día hasta 1 hora	Actividad/día hasta 3 horas
5 kg	85 g	95 g
10 kg	140 g	160 g
20 kg	235 g	275 g
30 kg	320 g	370 g
40 kg	395 g	460 g
60 kg	535 g	620 g
80 kg	665 g	770 g

37-50014807 1 Ud. Vta. **900 g**



40 32254 78619 1

37-50014983 1 Ud. Vta. **3 Kg**



40 32254 78808 9

37-50014808 1 Ud. Vta. **12,5 Kg**



40 32254 78621 4





## ADULTO 85%

### ACTIVE NATURE

El alimento seco sin gluten para perros activos con cordero.

**Josera Active Nature** es la receta de alta calidad y sin gluten, con una ración adicional de proteínas procedentes de ave de corral y delicioso cordero, que proporciona la energía que necesitan. La L- carnitina que ayuda a los perros durante los periodos de mayor actividad, ya que suministra energía a partir de los ácidos grasos.

- Alimento sin gluten para perros adultos activos de todas las razas y tamaños
- Con hierbas y frutas seleccionadas
- Con un 85 % de proteína animal en la proteína total
- L-carnitina, vitamina E y C para favorecer a los perros activos
- Valiosos ácidos grasos para una piel bonita y un pelo brillante
- La receta con insignia de Josera IMMUNE PLUS\*: apoya al sistema inmunitario del perro

#### Composición:

Proteína de ave de corral deshidratada; arroz; grasas de procedencia avícola; fécula de patata; pulpa de remolacha; harina de guisante; proteína de cordero deshidratada 4 %; proteína de ave de corral hidrolizada; minerales; fibra de manzana; membranas celulares de levadura 0,5 %; harina de algarroba; polvo de achicoria; hierbas, frutas 0,1 %; carne deshidratada de mejillón verde de Nueva Zelanda (Perna canaliculus).



#### Componentes analíticos por kg:

proteína	28,0 %
contenido de grasa	16,0 %
fibra cruda	2,0 %
materia inorgánica	7,8 %
calcio	1,80 %
fósforo	1,10 %
sodio	0,45 %
magnesio	0,10 %
energía metabolizable por kg	16,1 MJ
energía metabolizable por kg	3.854 kcal



Para perros activos

Ración diaria recomendada:

Peso	Actividad/día hasta 1 hora	Actividad/día hasta 3 horas
5 kg	80 g	95 g
10 kg	140 g	160 g
20 kg	235 g	270 g
30 kg	315 g	365 g
40 kg	390 g	455 g
60 kg	530 g	615 g
80 kg	660 g	765 g

37-50014809 1 Ud. Vta. **900 g**



40 32254 78622 1

37-50014984 1 Ud. Vta. **3 Kg**



40 32254 78810 2

37-50014810 1 Ud. Vta. **12,5 Kg**



40 32254 78624 5



# Nueva Era Josera



**ADULTO** 100%

## HERRING

El alimento seco sin cereales para perros adultos con arenque como monoproteína.

**Josera Herring** receta basada en un 100 % de arenque como única fuente de proteína animal. El arenque aporta proteínas de alta calidad, valioso yodo y abundantes ácidos grasos omega 3, que favorecen de forma óptima el sistema cardiovascular, la función cerebral y el metabolismo.

En combinación con la batata, tolerable por ser una receta sin cereales. El aceite de salmón proporciona a su perro ácidos grasos adicionales como DHA y EPA para una actividad normal del corazón y el cerebro, una piel bonita y un pelaje brillante.

- El alimento seco sin cereales para perros adultos de todas las razas
- Alimento para perros adultos con un 100 % de arenque como única fuente de proteína animal
- Receta sin cereales, bien tolerada con batata como sabrosa fuente de hidratos de carbono
- La L-carnitina y la taurina favorecen la función cardíaca
- Josera IMMUNE PLUS\*: el plus para apoyar a un sistema inmunitario intacto de tu perro

### Composición:

Patata deshidratada; batata deshidratada; proteína de arenque deshidratado 16 %; grasas de procedencia avícola; proteína de patata; pulpa de remolacha; harina de algarroba; proteína vegetal hidrolizada; levadura hidrolizada; minerales; membranas celulares de levadura 0,5 %; aceite de salmón.



### Componentes analíticos por kg:

proteína	24,0 %
contenido de grasa	13,0 %
fibra cruda	3,5 %
materia inorgánica	7,0 %
calcio	1,00 %
fósforo	0,80 %
sodio	0,50 %
magnesio	0,09 %
taurina	1.000 mg
energía metabolizable por kg	15,2 MJ
energía metabolizable por kg	3.622 kcal

### Ración diaria recomendada:

Peso	Actividad/día hasta 1 hora	Actividad/día hasta 3 horas
5 kg	90 g	100 g
10 kg	150 g	170 g
20 kg	250 g	290 g
30 kg	335 g	390 g
40 kg	420 g	485 g
60 kg	565 g	655 g
80 kg	705 g	815 g

 Monoproteína: una fuente de proteína animal  
 Omega 3  
 Receta sin cereales

**MONO PROTEIN**

Monoproteína: una fuente de proteína animal

37-50016330 1 Ud. Vta. **900 g**



40 32254 79884 2

37-50016331 1 Ud. Vta. **3 Kg**



40 32254 79887 3

37-50016332 1 Ud. Vta. **12,5 Kg**



40 32254 79886 6





Receta sin cereales



Sin ingredientes animales



Hierbas y frutas



Receta sin cereales

37-50016333

1 Ud. Vta.

900 g



40 32254 79889 7

37-50016334

1 Ud. Vta.

3 Kg



40 32254 79891 0

37-50016335

1 Ud. Vta.

12,5 Kg



40 32254 79893 4

## ADULTO

100%

### VEGETARIAN

El alimento seco sin gluten para perros activos con cordero.

**Josera Vegetarian** La receta sin cereales, sin carne ni ingredientes animales. La batata y los guisantes, junto con las hierbas y la fruta, proporcionan un alimento completo, equilibrado y rico en nutrientes. Completa a base de fuentes de proteína vegetal. Además, valiosos ácidos grasos y vitaminas, así como el zinc y el cobre, fomentan una piel bonita y un pelaje brillante. Nuestro Josera IMMUNE PLUS es el apoyo adicional para un sistema inmunitario intacto de tu mascota.

- Alimento seco vegetariano con batata y guisantes para perros de todos los tamaños
- Alimento para perros adultos con una receta sin cereales ni ingredientes de origen animal, aromatizado con hierbas y frutas
- Aporte 100 % equilibrado de nutrientes de origen vegetal
- 100 % de apoyo para los perros sensibles a los alimentos
- Alternativa alimentaria ideal y bien tolerada por los perros que reaccionan a las proteínas animales
- Josera IMMUNE PLUS\*: el plus para apoyar a un sistema inmunitario intacto del perro

#### Composición:

Patata deshidratada; batata deshidratado 17,5 %; harina de guisante 17 %; proteína de patata; aceite vegetal; levadura parcialmente hidrolizada; pulpa de remolacha; fibra de manzana; minerales; proteína vegetal hidrolizada; membranas celulares de levadura 0,5 %; polvo de achicoria; hierbas, frutas 0,1 %.

#### Componentes analíticos por kg:

proteína	22,0 %
contenido de grasa	14,0 %
fibra cruda	3,2 %
materia inorgánica	6,0 %
calcio	0,85 %
fósforo	0,65 %
sodio	0,45 %
magnesio	0,09 %
Taurina	1.000 mg
energía metabolizable por kg	15,6 MJ
energía metabolizable por kg	3.717 kcal

#### Ración diaria recomendada:

Peso	Actividad/día hasta 1 hora	Actividad/día hasta 3 horas
5 kg	85 g	100 g
10 kg	145 g	165 g
20 kg	240 g	280 g
30 kg	330 g	380 g
40 kg	405 g	470 g
60 kg	550 g	640 g
80 kg	685 g	790 g



# Nueva Era Josera



37-50014815 1 Ud. Vta. **900 g**



37-50014987 1 Ud. Vta. **3 Kg**



37-50014816 1 Ud. Vta. **12,5 Kg**



## SENIOR

68%

### SENIOR SALMON & RICE

El alimento seco bajo en grasas para perros de mayor edad de todas las razas con salmón y arroz.

**Josera Senior Salmon & Rice** es la receta de alimento para perros sénior se ha adaptado especialmente a las necesidades de los perros de mayor edad. Es bajo en grasas y puede prevenir la obesidad. Al mismo tiempo, un contenido reducido de proteínas y minerales alivia los órganos. El aceite de salmón adicional proporciona los valiosos ácidos grasos omega 3 DHA y EPA: debido a su acción antiinflamatoria, estos desempeñan un papel importante en el cuerpo del animal.

- Para perros sénior para perros mayores de todas las razas y tamaños
- Alimento para perros bajo en grasas para prevenir la obesidad con delicioso salmón
- Receta baja en proteínas con un contenido reducido en minerales para aliviar los riñones
- La adición de aceite de salmón proporciona los valiosos ácidos grasos omega 3 DHA y EPA. Las vitaminas E y C, así como la taurina y la L-carnitina, apoyan la función cardíaca
- La receta probada, ahora con Josera IMMUNE PLUS\*: apoya el

#### Composición:

Maíz integral; arroz 22 %; proteína de ave de corral deshidratada; cebada; proteína de salmón deshidratado 6 %; grasas de procedencia avícola; pulpa de remolacha; proteína animal hidrolizada; aceite de salmón 0,8 %; minerales; membranas celulares de levadura 0,5 %; hierbas, frutas; polvo de achicoria.

#### Componentes analíticos por kg:

proteína	20,0 %
contenido de grasa	9,5 %
fibra cruda	2,5 %
materia inorgánica	5,0 %
calcio	0,85 %
fósforo	0,70 %
sodio	0,25 %
magnesio	0,11 %
taurina	1.000 mg
energía metabolizable por kg	15,0 MJ
energía metabolizable por kg	3.588 kcal

Ración diaria recomendada:

Peso	Actividad/día hasta 1 hora	Actividad/día hasta 3 horas
5 kg	90 g	105 g
10 kg	150 g	170 g
20 kg	250 g	290 g
30 kg	340 g	395 g
40 kg	420 g	490 g
60 kg	570 g	660 g
80 kg	710 g	820 g





## JUNIOR 78%

### KIDS

Alimento sin gluten para cachorros de razas medianas y grandes con pollo y arroz.

**Josera Kids** con salmón, pato y arroz. El alimento para cachorros sensibles con una receta sin gluten para razas medianas y grandes es rico en proteínas que favorece unos huesos sanos y un desarrollo óptimo gracias a la equilibrada relación calcio y fósforo, la vitamina C, el manganeso y el cobre.

- Para cachorros sin gluten para la cría de razas medianas y grandes a partir de las 6 semanas de vida
- Para estómagos sensibles: Con cáscaras de semillas de zaragatona para favorecer la microflora intestinal
- La L-carnitina, la proteína de alta calidad y la taurina apoyan la función cardíaca
- Con un 78 % de proteína animal en la proteína total
- Sin necesidad de cambio de alimentación hasta la edad adulta: cambio sin complicaciones a SensiAdult
- La receta probada, con Josera IMMUNE PLUS\*: apoya el sistema inmunitario del perro

#### Composición:

Arroz; proteína de ave de corral deshidratada; grasas de procedencia avícola; proteína de pato deshidratada 4 %; proteína de salmón deshidratado 4 %; proteína de patata; proteína de ave de corral hidrolizada; pulpa de remolacha; lignocelulosa; harina de algarroba; minerales; membranas celulares de levadura 0,5 %; polvo de achicoria; cáscara de semilla de psilio 0,1 %; carne deshidratada de mejillón verde de Nueva Zelanda (*Perna canaliculus*)

#### Componentes analíticos por kg:

proteína	30,0 %
contenido de grasa	17,0 %
fibra cruda	2,3 %
materia inorgánica	6,0 %
calcio	1,20 %
fósforo	0,90 %
sodio	0,30 %
magnesio	0,10 %
taurina	1.000 mg
energía metabolizable por kg	16,5 MJ
energía metabolizable por kg	3.950 kcal

Ración diaria recomendada:

Peso	1,5-2 meses	3 meses	4 meses	5-6 meses	7-12 meses	13-20 meses
10 kg	95-120 g	130-155 g	140-165 g	150-175 g	150-170 g	
20 kg	150-175 g	210-245 g	230-270 g	245-290 g	250-290 g	
30 kg	190-225 g	275-320 g	300-355 g	330-390 g	335-400 g	335-405 g
40 kg	235-280 g	340-400 g	375-440 g	410-480 g	420-495 g	415-445 g
60 kg	245-290 g	415-485 g	475-560 g	535-630 g	555-675 g	565-600 g
80 kg	305-360 g	510-605 g	590-690 g	665-780 g	685-835 g	700-745 g



Fácil de digerir



Desarrollo óptimo



Estructura ósea



Ayuda a la digestión

37-50014822 1 Ud. Vta. **900 g**



40 32254 78643 6

37-50014992 1 Ud. Vta. **3 Kg**



40 32254 78828 7

37-50014823 1 Ud. Vta. **12,5 Kg**



40 32254 78645 0

# Nueva Era Josera



Ayuda a la digestión

37-50014830 1 Ud. Vta. **900 g**



40 32254 78654 2

37-50014994 1 Ud. Vta. **3 Kg**



40 32254 78832 4

37-50014831 1 Ud. Vta. **12,5 Kg**



40 32254 78656 6

## ADULTO

82%

### MEDI/MAXI ADULT SENSIADULT

El alimento seco sensible para razas medianas y grandes con salmón y pato y cáscaras de semillas de zaragatona.

**Josera SensiAdult** la receta nutritiva y reguladora de la digestión del alimento para perros sin gluten proporciona energía suficiente para niveles de actividad más altos y regula la cantidad de heces. Con valiosos ácidos grasos y vitaminas favorecen una piel bonita y un pelo brillante. Las cáscaras de semillas de zaragatona también favorecen la microflora intestinal, mientras que el complejo equilibrado de fibras regula la digestión.

- Para perros adultos sin gluten para perros sensibles y activos con un complejo de fibra que regula la digestión
- Con cáscaras de semillas de zaragatona para favorecer la microflora intestinal
- La L-carnitina y la taurina apoyan la función cardíaca
- Con un 82 % de proteína animal en la proteína total
- Ahora con Josera IMMUNE PLUS\*: apoya el sistema inmunitario del perro

#### Composición:

Arroz; proteína de ave de corral deshidratada (aves 21,0 %, pato 4,0 %); grasas de procedencia avícola; proteína de salmón deshidratado 4 %; proteína de ave de corral hidrolizada; pulpa de remolacha; lignocelulosa; harina de algarroba; minerales; membranas celulares de levadura 0,5 %; hierbas, frutas; polvo de achicoria; cáscara de semilla de psilio 0,1 %; carne deshidratada de mejillón verde de Nueva Zelanda (Perna canaliculus).

#### Componentes analíticos por kg:

proteína	25,0 %
contenido de grasa	19,0 %
fibra cruda	2,4 %
materia inorgánica	6,0 %
calcio	1,35 %
fósforo	0,95 %
sodio	0,30 %
magnesio	0,09 %
taurina	1.000 mg
energía metabolizable por kg	16,8 MJ
energía metabolizable por kg	4.017 kcal

#### Ración diaria recomendada:

Peso	Actividad/día hasta 1 hora	Actividad/día hasta 3 horas
10 kg	135 g	155 g
20 kg	225 g	260 g
30 kg	300 g	350 g
40 kg	375 g	435 g
60 kg	510 g	590 g
80 kg	635 g	735 g





Croquetas grandes



Receta sin cereales



Omega 3



Croquetas grandes

## ADULTO

83%

### MEDI/MAXI DUCK & SWEET POTATO

Alimento seco sin cereales para razas medianas y grandes con pato y batata.

**Josera Medi/Maxi Duck & Sweet Potato** El alimento para perros con sabroso pato y batata es perfecto para perros grandes o que tienden a engullir gracias a las croquetas extragrandes. La receta sin cereales tiene una gran aceptación y se come con gusto. El valor energético moderado proporciona suficiente energía cada día a las mascotas medianas y grandes con un nivel de actividad normal.

- Para perros adultos sin cereales de gran aceptación
- Croquetas especialmente grandes y crujientes
- Puede reducir el comer demasiado rápido sin masticar
- Con un 83 % de proteína animal en la proteína total
- Valor energético moderado para perros con un nivel de actividad normal
- El aceite de salmón proporciona los valiosos ácidos grasos omega 3 DHA y EPA para una piel bonita y un pelo brillante
- Con Josera IMMUNE PLUS\*: apoya el sistema inmunitario del perro

#### Composición:

Proteína de ave de corral deshidratado (aves 26,0 %, pato 4,0 %); batata deshidratada 20 %; patata deshidratada; aceites y grasas; pulpa de remolacha; proteína de ave de corral hidrolizada; levaduras; harina de algarroba; proteína vegetal hidrolizada; aceite de salmón 0,5 %; membranas celulares de levadura 0,5 %; minerales; polvo de achicoria; carne deshidratada de mejillón verde de Nueva Zelanda (Perna canaliculus).

#### Componentes analíticos por kg:

proteína	26,0 %
contenido de grasa	15,0 %
fibra cruda	2,4 %
materia inorgánica	7,9 %
calcio	1,40 %
fósforo	0,90 %
sodio	0,40 %
magnesio	0,09 %
taurina	1.000 mg
energía metabolizable por kg	15,8 MJ
energía metabolizable por kg	3.767 kcal

#### Ración diaria recomendada:

Peso	Actividad/día hasta 1 hora	Actividad/día hasta 3 horas
10 kg	140 g	165 g
20 kg	240 g	275 g
30 kg	325 g	375 g
40 kg	400 g	465 g
60 kg	545 g	630 g
80 kg	675 g	780 g

37-50014993

1 Ud. Vta.

3 Kg



40 32254 78830 0

37-50014833

1 Ud. Vta.

12,5 Kg



40 32254 78658 0

# Nueva Era Josera



Monoproteína: una fuente de proteína animal    Receta sin cereales    Antienvjecimiento



Receta sin cereales

37-50016329

1 Ud. Vta.

900 g



40 32254 79882 8

37-50016328

1 Ud. Vta.

3 Kg



40 32254 79880 4

37-50016327

1 Ud. Vta.

12,5 Kg



40 32254 79879 8

## SENIOR

63%

### MEDI/MAXI SENIOR DUCK & POTATO

El alimento seco sin cereales, bajo en proteínas, con pato para perros mayores.

Josera Medi/Maxi Senior Duck & Potato está diseñado teniéndolo en cuenta: la receta sin cereales es más baja en proteínas que otros alimentos Josera para perros adultos. La sabrosa patata y el pato lo convierten en el alimento favorito de perros mayores.

- Alimento sin cereales para perros mayores
- Alimento para perros senior con deliciosa receta de pato, patata y bajo contenido en proteínas
- La continuación ideal de Duck & Potato: el popular alimento clásico, adaptado a las necesidades de los perros mayores
- Valiosos antioxidantes contrarrestan el envejecimiento celular, mientras que la L-carnitina ayuda a prevenir la pérdida muscular relacionada con la edad
- La L-carnitina y la taurina favorecen la función cardíaca
- Con Josera IMMUNE PLUS\*: el plus para apoyar a un sistema inmunitario intacto de tu perro

#### Composición:

Patata deshidratada 39 %; proteína de pato deshidratada 18 %; tapioca deshidratada; aceites y grasas; pulpa de remolacha; proteína de patata; proteína de ave de corral hidrolizada; harina de algarroba; levaduras; proteína vegetal hidrolizada; membranas celulares de levadura 0,5 %; minerales; polvo de achicoria.

#### Componentes analíticos por kg:

proteína	21,0 %
contenido de grasa	12,0 %
fibra cruda	2,4 %
materia inorgánica	6,5 %
calcio	0,95 %
fósforo	0,65 %
sodio	0,40 %
magnesio	0,09 %
taurina	1.000 mg
energía metabolizable por kg	15,3 MJ
energía metabolizable por kg	3.660 kcal

#### Ración diaria recomendada:

Peso	Actividad/día hasta 1 hora	Actividad/día hasta 3 horas
10 kg	145 g	170 g
20 kg	245 g	285 g
30 kg	335 g	385 g
40 kg	415 g	480 g
60 kg	560 g	650 g
80 kg	695 g	805 g



# LÍNEA HIGH PROTEIN



PARA TODAS LAS RAZAS DE PERROS CON  
ALTAS NECESIDADES ENERGÉTICAS

# Nueva Era Josera



## JUNIOR 30/16

### JUNIOR HIGH PROTEIN SEA FISH

Alimento rico en proteínas para perros jóvenes activos de todas las razas con pescado.

**Josera Junior High Protein Sea Fish** alimento rico en proteínas para cachorros les aporta mucha energía gracias a la valiosa proteína de salmón y batata. Así, los cachorros especialmente activos a partir de las 6 semanas de vida recibirán todo lo que necesitan.

- Alimento para perros sin cereales para cachorros activos de todas las razas a partir de las 6 semanas de vida
- La valiosa proteína de salmón y la batata aportan mucha energía a los perros jóvenes y muy activos
- Relación proteína/grasa: 30/16
- Con valiosos ácidos grasos procedentes del salmón, l-carnitina y taurina
- Con una proporción equilibrada de calcio y fósforo, vitamina C y manganeso en una forma de fácil absorción
- Valiosos antioxidantes como la vitamina E y C pueden reducir el efecto dañino de los radicales libres

#### Composición:

Proteína de salmón deshidratado 26 %; patata deshidratada; batata deshidratada; grasas de procedencia avícola; proteína de patata; pulpa de remolacha; proteína de cordero deshidratada; proteína de pescado hidrolizada; polvo de achicoria; carne deshidratada de mejillón verde de Nueva Zelanda (*Perna canaliculus*).



Receta sin cereales



Desarrollo óptimo

#### Componentes analíticos por kg:

proteína	30,0 %
contenido de grasa	16,0 %
fibra cruda	2,5 %
materia inorgánica	7,0 %
calcio	1,40 %
fósforo	1,00 %
sodio	0,40 %
magnesio	0,09 %
taurina	1.000 mg
energía metabolizable por kg	16,1 MJ
energía metabolizable por kg	3.853 kcal

#### Ración diaria recomendada:

Peso	1,5-2 meses	3 meses	4 meses	5-6 meses	7-12 meses	13-20 meses
5 kg	65-85 g	85-105 g	90-110 g	95-115 g	95-110 g	
10 kg	100-125 g	135-155 g	145-170 g	150-180 g	155-175 g	
20 kg	150-180 g	215-250 g	235-275 g	255-300 g	255-295 g	
30 kg	195-230 g	280-330 g	310-365 g	340-395 g	345-410 g	345-415 g
40 kg	245-285 g	345-410 g	385-455 g	420-495 g	430-505 g	430-455 g
60 kg	255-295 g	425-500 g	485-570 g	550-645 g	565-690 g	580-615 g
80 kg	315-370 g	525-620 g	605-710 g	680-800 g	705-860 g	720-765 g



Receta sin cereales

37-50014834 1 Ud. Vta. **900 g**



40 32254 78659 7

37-50015000 1 Ud. Vta. **3 Kg**



40 32254 78837 9

37-50014836 1 Ud. Vta. **12,5 Kg**



40 32254 78661 0





## ADULTO 34/18

### HIGH PROTEIN SEA FISH

El alimento seco rico en proteínas con pescado para perros adultos activos de todas las razas.

**Josera High Protein Sea Fish** el alimento seco sin cereales contiene una elevada proporción de valiosas proteínas que proporciona energía a los perros adultos activos. La gran cantidad de proteínas de salmón garantiza que el alimento sea perfecto para los que practican deportes caninos o rinden a un alto nivel todos los días como perros de trabajo.

- Para perros adultos sin cereales con pescado de mar para todas las razas con necesidades energéticas altas
- Relación proteína/grasa: 34/18
- Con un 86 % de proteína animal en la proteína total
- Con L-carnitina y taurina para apoyar la función cardíaca
- Con valiosos ácidos grasos procedentes del salmón, así como vitaminas y mejillón de labios verdes
- Valiosos antioxidantes como la vitamina E y C pueden reducir el efecto dañino de los radicales libres
- La L-carnitina apoya el metabolismo lipídico y ayuda a proporcionar energía

#### Composición:

Proteína de ave de corral deshidratada; batata deshidratada; harina de guisante; grasas de procedencia avícola; pulpa de remolacha; proteína deshidratada de pescado (salmón) 4%; proteína de ave de corral hidrolizada; levaduras; fibra de manzana; minerales; harina de algarroba; hierbas, frutas; polvo de achicoria; carne deshidratada de mejillón verde de Nueva Zelanda (*Perna canaliculus*).

#### Componentes analíticos por kg:

proteína	34,0 %
contenido de grasa	18,0 %
fibra cruda	2,5 %
materia inorgánica	8,3 %
calcio	1,70 %
fósforo	1,10 %
sodio	0,45 %
magnesio	0,10 %
taurina	1.000 mg
energía metabolizable por kg	16,4 MJ
energía metabolizable por kg	3.913 kcal



Receta sin cereales

#### Ración diaria recomendada:

Peso	Actividad/día hasta 1 hora	Actividad/día hasta 3 horas	Actividad/día a partir de 3 horas
5 kg	80 g	90 g	105 g
10 kg	135 g	155 g	180 g
20 kg	225 g	260 g	300 g
30 kg	300 g	350 g	410 g
40 kg	375 g	435 g	510 g
60 kg	510 g	590 g	690 g
80 kg	630 g	730 g	855 g

37-50014841 1 Ud. Vta. **900 g**



40 32254 78664 1

37-50015001 1 Ud. Vta. **3 Kg**



40 32254 78839 3

37-50014842 1 Ud. Vta. **12,5 Kg**



40 32254 78666 5



# Nueva Era Josera



## ADULTO 30/21

### HIGH PROTEIN CHICKEN

El alimento seco sin gluten y rico en proteínas con pollo para todas las razas activas.

**Josera High Protein Chicken** es el alimento para perros sin gluten se ha diseñado especialmente para perros muy activos y contiene una elevada proporción de valiosas proteínas. Alto en proteínas, alto en energía, fácil de digerir y sabroso. Es ideal para todos aquellos que practican deportes caninos o se utilizan como perros de trabajo o de cría y rinden a un alto nivel a diario.

- Para perros adultos sin gluten con pollo para todas las razas con necesidades energéticas muy altas
- El valioso aceite de salmón proporciona los importantes ácidos grasos omega 3 DHA y EPA
- Relación proteína/grasa: 30/21
- Con un 87 % de proteína animal en la proteína total
- Con valiosos ácidos grasos, mejillón de labios verdes, L-carnitina y taurina
- Valiosos antioxidantes como la vitamina E y C pueden reducir el efecto dañino de los radicales libres
- Apto también para perras gestantes y lactantes

#### Composición:

Proteína de ave de corral deshidratada 36,0 % (de la cual pollo 40,0 %); maíz integral; grasas de procedencia avícola; arroz; pulpa de remolacha; proteína de ave de corral hidrolizada; minerales; aceite de salmón 0,8 %; polvo de achicoria; carne deshidratada de mejillón verde de Nueva Zelanda (*Perna canaliculus*).

#### Componentes analíticos por kg:

proteína	30,0 %
contenido de grasa	21,0 %
fibra cruda	2,0 %
materia inorgánica	7,1 %
calcio	1,35 %
fósforo	0,95 %
sodio	0,45 %
magnesio	0,10 %
taurina	1.000 mg
energía metabolizable por kg	17,2 MJ
energía metabolizable por kg	4.120 kcal



Rendimiento



Corazón fuerte



Para perros activos

#### Ración diaria recomendada:

Peso perro adulto	Actividad/día hasta 1 hora	Actividad/día hasta 3 horas	Actividad/día a partir de 3 horas	Peso perra gestante	1-4 semana	5-9 semana
				5 kg	75-105 g	115-140 g
10 kg	130 g	150 g	170 g	10 kg	130-180 g	195-245 g
20 kg	220 g	250 g	285 g	20 kg	220-305 g	365-430 g
30 kg	295 g	340 g	390 g	30 kg	295-410 g	550-600 g
40 kg	365 g	425 g	485 g	40 kg	365-510 g	680-760 g
60 kg	495 g	575 g	655 g	60 kg	495-690 g	920-1070 g
80 kg	615 g	715 g	810 g	80 kg	615-855 g	1145-1360 g

37-50014844 1 Ud. Vta. **900 g**



40 32254 78667 2

37-50014999 1 Ud. Vta. **3 Kg**



40 32254 78835 5

37-50014845 1 Ud. Vta. **12,5 Kg**



40 32254 78669 6



***Josera***  
petfood with passion





# INTOLERANCIAS

## SI ALGO NO ESTÁ BIEN

Si tiene la sensación de que el perro es especialmente sensible, es importante descubrir las causas de una forma sistemática: el veterinario puede eliminar la duda de si se trata de una enfermedad o de parásitos. Si sospecha que el alimento del perro es la causa de las molestias de estómago o cambios en la piel, reduce el número de fuentes de proteínas y evita alimentos tratados. Un alimento especial con fuentes de proteínas seleccionadas podrá ayudarte a identificar la causa. Con los menús **Salmón y Patata, Pato y Patata o Cordero y Arroz, de JOSERA**, podrás comprobar si el problema se puede resolver rápidamente con sólo cambiar a alimentos con menos fuentes de proteínas. Por lo general, los síntomas se van aliviando en 2 o 3 semanas (en algunos perros, a los 4 meses). En casos complicados, se recomienda seguir una dieta exclusiva indicada por su veterinario.

## DIGESTIÓN DELICADA

Todos los problemas de digestión se deben a alergias. Para perros con estómagos sensibles, recomendamos nuestro alimento ligero **SensiPlus o Miniwell** para razas pequeñas. Si el perro padece problemas intestinales, productos como **Sensi Junior o SensiAdult, de JOSERA** pueden mejorar la situación, gracias a sus propiedades que regulan la digestión. Por lo general, es recomendable dar a perros con un sistema digestivo sensible pequeñas raciones.

## NO SIEMPRE SE DEBE AL ALIMENTO

Al principio, algunos síntomas pueden evocar la sensación de una intolerancia al alimento. Comer nieve en invierno puede generar extensos vómitos, por ejemplo. La sal de la calle que, después del paseo, se queda pegada a las patas puede generar diarrea. Los parásitos que atacan en otoño pueden provocar grandes picores. En invierno, la combinación de tiempo frío con el aire seco de las calefacciones puede secar la piel del perro y favorecer la aparición de caspa.

## ¡MENOS ES MÁS!

Por lo general, cuando se trata de perros sensibles, menos es más. Una vez se haya detectado una intolerancia a ciertos alimentos, estos se podrán excluir de su ración diaria.





# PARA EL CRECIMIENTO SANO DE LOS PERROS JÓVENES

## LA ALIMENTACIÓN EN SU NUEVO HOGAR

Cuando los cachorros pequeños de ocho semanas de edad llegan a su nuevo hogar, lo mejor es seguir dándoles el alimento que les solía dar el criador. Para el cachorro, con la llegada a su nuevo hogar todo cambia. Los problemas digestivos debidos al estrés son muy comunes en esta etapa crítica y no se deberían agravar con un cambio del alimento. Después de unas dos semanas podrá comenzar, lentamente, a cambiar el alimento. **JOSERA Kids** y **YoungStar** brindan la gran ventaja de no tener que cambiar el alimento, pues son ideales para cachorros a partir de ocho semanas hasta llegar a la edad adulta. **JOSERA Minijunior** y **Sensijunior** son aptos para cachorros a partir de tres semanas de edad y, también, cubren todas las necesidades hasta llegar a la edad adulta.

## CRECIMIENTO CON CERO RIESGO

Las recomendaciones de alimentación son una buena orientación para calcular las raciones de alimento adecuadas. Los genes del perro determinarán cuanto crecerá hasta llegar a la edad adulta. No obstante, el aporte de energía determinará el tiempo que necesite hasta alcanzar su tamaño final. El objetivo es una velocidad de crecimiento moderada para favorecer el desarrollo de los huesos y ligamentos. Para gestionar su crecimiento, puedes adaptar la cantidad de alimento. Si el perro crece muy rápido, tendrás que reducir el tamaño de las raciones. En contra de la opinión popular, no existe una relación directa entre un contenido elevado de proteínas y una velocidad de crecimiento acelerada.

## EL MOMENTO ADECUADO

Al principio es recomendable dar a los cachorros unas 3 o 4 comidas al día, el número se podrá ir reduciendo a 2 comidas al día, tras unos seis meses. Acostumbra al perro, desde el principio, a un horario de comida fijo y, una vez transcurrido 20 minutos, retira todos los restos.

## ¿QUÉ PASA CON LOS COMPLEMENTOS?

No es necesario añadir complementos a **JOSERA Sensijunior**, **Kids**, **YoungStar** o **Minijunior**, pues estos productos contienen todos los nutritivos necesarios para un perro en crecimiento. La práctica común de añadir complementos minerales al alimento puede ser dañino para el perro, igual que un cambio a alimento para adultos antes de tiempo.

## EL FINAL DE LA FASE DE CRECIMIENTO

Una vez que el perro haya alcanzado su tamaño definitivo, podrás cambiar, poco a poco, a alimento para perros adultos. Las razas pequeñas suelen crecer durante unos 6 u 8 meses, las medianas durante unos 12 meses y las razas grandes durante unos 20 meses.



# PLAN DE ALIMENTO HASTA EL FINAL DE LA FASE DE CRECIMIENTO



## SALMON & RICE 30 / 22

**Perra / Cachorro lactante.**

Último tercio de la gestación todo el periodo de lactancia / De la 3.ª a la 8.ª semana: cambio a pienso.

- Bolas de pienso muy pequeñas.
- Cubren las necesidades específicas de energía y nutrientes.
- Bolas de pienso que se pueden remojar.



## HIGH PROTEIN CHICKEN 30 / 21

**Perra.**

Para aquellos que practican deportes caninos o se utilizan como perros de trabajo o de cría y rinden a un alto nivel a diario.

- Bolas de pienso más grandes.
- Contiene una elevada proporción de valiosas proteínas.
- Refuerza el sistema inmunitario, favorece la salud de las articulaciones.

## KIDS 25 / 12

**Perro joven.**

Razas desde medianas hasta grandes y pesadas, p. ej., San Bernardo. Desde la 8ª semana hasta edad adulta: de 9 a 20 meses, cuanto más grande sea el perro, más larga será la fase de crecimiento.

- Contenido moderado de energía y proteínas.
- Bolas de pienso más grandes.



## YOUNG STAR 25 / 13

**Perro joven.**

Alimento ideal para cachorros y perros jóvenes de todas las razas a partir de las 6 semanas de vida.

- Sin cereales.
- Contenido moderado de energía y proteínas.



## DUCK & SALMON 29 / 18

**Perro joven.**

Alimento para cachorros que favorece un desarrollo óptimo. El pienso optimizado para cachorros puede alimentarse hasta la edad adulta sin necesidad de cambio.

- Bolas de pienso pequeñas.
- Profilaxis del sarro.

## SENSI JUNIOR 30 / 17

**Perro joven.**

Alimento para cachorros sensibles con una receta sin gluten para razas medianas y grandes es rico en proteínas que favorece unos huesos sanos y un desarrollo óptimo.

- Control de la digestión.
- IMMUNE PLUS a la receta probada. Este complejo refuerza el sistema inmunitario.



## SENSI ADULT 25 / 13

**Perro adulto.**

Receta beneficiosa para la digestión, y a la vez sustanciosa, garantiza un aporte de energía suficiente para perros activos y deportivos.

- Favorece la digestión.
- IMMUNE PLUS a la receta probada. Este complejo refuerza el sistema inmunitario.



# ANÁLISIS

## CONTENIDO • VITAMINAS • MINERALES

Componentes analíticos:		MINI				DAILY							
		Mini Junior	Miniwell	Mini Deluxe	MiniVita	Kids	Optiness	Large Breed	Lamb & Rice	Festival	Fiesta Plus	Poultry-menu	Balance
Proteínas	%	29	27	25	25	25	22	26	20	26	24	25	20
Grasas	%	18	16	17	14	12	12	14	11	16	15	13	8
Fibra bruta	%	2,0	2,0	2,2	2,6	2,3	3,0	4,1	2,6	3,0	2,1	2,3	2,7
Materia inorgánica	%	7,4	7,2	9,1	6,9	6,7	7	6,5	8,2	6,5	6,0	6,5	5,8
Calcio	%	1,40	1,5	2,0	0,9	1,3	1,5	1,5	2,0	1,4	1,3	1,45	1,1
Fósforo	%	1,10	1,20	1,25	0,80	1,00	1,00	1,05	1,15	1,00	0,90	1,00	0,80
Sodio	%	0,40	0,40	0,45	0,40	0,40	0,40	0,50	0,45	0,40	0,35	0,45	0,50
Magnesio	%	0,09	0,10	0,10	0,09	0,10	0,10	0,10	0,11	0,10	0,10	0,10	0,10
Energía metabolizable*	MJ/kg	16,6	16,0	16,0	15,6	15,4	15,1	15,3	14,8	16	16,1	15,6	14,5
Energía metabolizable*	kcal/kg	3966	3812	3828	3739	3675	3604	3648	3536	3819	3850	3728	3477
<b>Aditivos nutricionales por kg:</b>													
Vitamina A	U.I.	24000	24000	24000	24000	24000	22600	22600	22600	22600	22600	17300	24000
Vitamina D3	U.I.	1800	1800	1800	1800	1800	1700	1700	1700	1700	1700	1300	1800
Vitamina E	mg	220	220	220	220	220	200	200	200	200	400	150	400
Vitamina B1	mg	15	15	15	15	15	15	15	15	15	15	10	15
Vitamina B2	mg	20	20	20	20	20	20	20	20	20	20	15	20
Vitamina B6	mg	20	20	20	20	20	20	20	20	20	20	15	20
Vitamina B12	mcg	100	100	100	100	100	100	100	100	100	100	70	100
Pantotenato de calcio D	mg	50	50	50	50	50	50	50	50	50	50	35	50
Niacina	mg	90	90	90	90	90	85	85	90	85	85	60	90
Ácido fólico	mg	5	5	5	5	5	5	5	5	5	5	4	5
L-Carnitina	mg	200	-	250	300	250	250	300	-	-	300	-	300
Taurina	mg	1000	-	1000	1000	1000	1000	-	1000	-	1000	-	1000
Biotina	mcg	1000	1000	1000	1000	1000	950	940	950	950	950	650	1000
Vitamina C	mg	200	-	-	200	200	100	100	-	100	200	-	200
Hierro (sulfato ferroso monohidratado)	mg	220	250	200	180	200	200	200	200	190	180	200	200
Zinc (hidrato de quelato de zinc y glicina (sólido))	mg	160	160	180	**	160	160	160	160	160	150	160	160
Manganeso (óxido de manganeso (II))	mg	20	20	18	18	16	16	20	18	16	20	16	16
Cobre (hidrato de quelato de cobre (II) y glicina (sólido))	mg	20	20	20	18	20	20	20	18	20	15	20	20
Yodo (yodato de calcio, anhidro)	mg	2,20	2,50	2,00	2,00	2,00	2,00	2,00	2,00	2,00	2,50	2,00	2,00
Selenio (selenito sódico)	mg	0,30	0,30	0,30	**	0,25	0,30	0,30	0,25	0,30	0,35	0,25	0,25

\* Energía calculada según la norma CEN 16967.  
Aditivos tecnológicos: antioxidantes: extractos de origen natural, con alto contenido de tocoferol.

Componentes analíticos:		SPECIAL							NATURE								
		Family Plus	Sensi Junior	Sensi Adult	Sensi Plus	Hipoalergénico	Light & Vital	High Energy	Senior Plus	Young Star	Active Nature	Cordero y Batata	Salmón y Patata	Pato y Patata	Nature Energetic	Ave de corral y trucha	Surf&Turf
Proteínas	%	30	30	25	24	22	29	30	20	25	28	25	22	24	25	34	28
Grasas	%	22	17	19	12	12	7,5	21	9,5	13	16	16	14	14	17	18	16
Fibra bruta	%	2,5	2,3	2,4	2,3	2,5	7,0	2,2	2,5	2,0	2,0	2,3	2,5	2,1	3	2,4	1,8
Materia inorgánica	%	6,2	6,0	5,6	7,0	6,5	6,7	6,6	5,0	7,2	7,8	9,0	5,6	7,9	7,4	7,5	6,9
Calcio	%	1,35	1,20	1,20	1,45	0,95	1,30	1,35	0,85	1,40	1,90	2,1	0,85	1,35	1,35	1,70	1,40
Fósforo	%	0,95	0,90	0,90	1,00	0,65	0,90	0,95	0,70	0,90	1,15	1,15	0,65	0,90	0,85	1,10	1,00
Sodio	%	0,30	0,30	0,30	0,40	0,40	0,35	0,45	0,25	0,40	0,45	0,4	0,40	0,40	0,45	0,45	0,40
Magnesio	%	0,09	0,10	0,09	0,10	0,08	0,10	0,10	0,11	0,10	0,11	0,11	0,09	0,10	0,10	0,10	0,09
Energía metabolizable*	MJ/kg	17,40	16,50	16,90	15,30	15,30	13,20	17,20	15,0	15,60	16,10	15,80	15,80	15,60	16,00	16,50	16,3
Energía metabolizable*	kcal/kg	4159	3950	4032	3660	3657	3162	4122	3588	3725	3854	3778	3782	3735	3830	3950	3.902
<b>Aditivos nutricionales por kg:</b>																	
Vitamina A	U.I.	24000	24000	24000	22600	24000	24000	24000	24000	2000	22600	24000	24000	20000	24000	24000	24000
Vitamina D3	U.I.	1800	1800	1800	1700	1800	1800	1800	1800	1500	1700	1800	1800	1500	1800	1800	1800
Vitamina E	mg	220	220	200	200	220	400	350	400	180	200	220	220	190	220	300	220
Vitamina B1	mg	15	15	15	15	15	15	15	15	10	10	15	15	10	15	15	15
Vitamina B2	mg	20	20	20	20	20	20	20	20	15	20	20	20	15	20	20	20
Vitamina B6	mg	20	20	20	20	20	20	20	20	15	20	20	20	15	20	20	20
Vitamina B12	mcg	100	100	100	100	100	100	100	100	90	100	100	100	90	100	100	100
Pantotenato de Calcio D	mg	50	50	50	50	50	50	50	50	40	50	50	50	40	50	50	50
Niacina	mg	90	90	90	85	90	90	90	90	85	85	90	90	85	90	85	90
Ácido fólico	mg	5	5	5	5	5	5	5	5	4	5	5	5	4	5	5	5
L-Carnitina	mg	200	200	250	-	250	500	250	300	250	250	250	250	250	250	250	250
Taurina	mg	1000	1000	1000	-	1000	1500	1000	1000	1000	-	1000	1000	1000	1000	1000	1000
Biotina	mcg	1000	1000	1000	950	1000	1000	1000	1000	800	950	1000	1000	800	1000	950	1000
Vitamina C	mg	200	200	200	-	100	150	200	200	200	-	-	-	-	200	200	200
Hierro (sulfato ferroso monohidratado)	mg	220	220	200	200	200	200	250	200	180	200	250	200	180	200	200	180
Zinc (hidrato de quelato de zinc y glicina (sólido))	mg	180	180	180	160	160	160	200	180	160	160	150	**	160	160	160	160
Manganeso (óxido de manganeso (II))	mg	20	20	18	16	35	20	20	18	16	16	18	20	16	16	16	16
Cobre (hidrato de quelato de cobre (II) y glicina (sólido))	mg	18	18	16	20	20	18	20	18	20	20	20	18	20	20	20	16
Yodo (yodato de calcio, anhidro)	mg	2,2	2,2	2,2	2,0	2,0	2,0	2,5	2,0	2,0	2,0	2,0	2,2	2,0	2,0	2,0	2,0
Selenio (selenito sódico)	mg	0,35	0,30	0,30	0,30	0,30	0,30	0,30	0,30	0,25	0,30	0,30	**	0,25	0,35	0,30	0,30

\* Consejo Nacional de Investigación (CNI) 2006

\*\* Contiene suficiente en la composición.

Aditivos tecnológicos: antioxidantes: extractos de tocoferoles de origen natural



**Josera**

**Verdadera pasión  
desde el interior.**

**NUEVO  
DISEÑO**





100% TRANSPARENTE

# MEAT LOVERS

Los sueños más sabrosos de los perros se hacen realidad con Josera Meat Lovers. Cada lata garantiza ingredientes de alta calidad certificada que se adapta a las necesidades nutricionales de las mascotas. Nuestro objetivo es ofrecer un alimento húmedo 100% transparente y 100% delicioso.

## MEAT LOVERS MENU



## MEAT LOVERS PURE



# MEAT LOVERS

PARA PUROS AMANTES DE LA CARNE

## ECHA UN VISTAZO A SU INTERIOR

Nuestro objetivo es ofrecer un alimento húmedo 100% transparente y 100% delicioso.

7  
VARIEDADES



- Alimento húmedo súper premium para perros
- Alimento completo para perros adultos
- Alto contenido en carne (68%)
- 100% de transparencia: Todos los ingredientes crudos y componentes analíticos están listados
- Producción 100% neutra desde el punto de vista climático





# MEAT LOVERS MENU

## Pato y Calabaza

% PROTEÍNA % GRASA  
**10 / 6**

Meat Lovers Menu Duck with Pumpkin sin cereales ni gluten para auténticos Meat más carne y otros ingredientes de origen animal como riñón, hígado y pulmón, que aportan importantes nutrientes. Lata para perros adultos, jugoso pato, sabroso pollo y deliciosa ternera. Con calabaza y patata como guarnición y sin azúcar, colorantes, aromatizantes ni conservantes.

### Alimento completo para perros adultos

pato (carne, cuello) 26 %; pollo (hígado, carne, corazón) 26 %; caldo 26 %; vacuno (riñón, hígado, pulmones) 13 %; calabaza 4 %; patatas 4 %; minerales 1 %



### Componentes analíticos:

Proteína:	9,9%	Fibra cruda:	0,5%
Contenido de grasa:	6,5%	Calcio:	0,33%
Materia inorgánica:	2,1%	Fósforo:	0,25%
Sodio:	0,15%	Energía metabolizante por kg:	4,4MJ
Humedad:	78,0%	Energía metabolizante por kg:	1.057kcal
NfE:	3,0%		

37-30003917 6 Ud. Vta. **800 g**

40 32254 79818 7

37-30003916 6 Ud. Vta. **400 g**

40 32254 79816 3

Peso	5 kg	10 kg	20 kg	30 kg	40 kg
Cantidad de alimento/24h	300 - 350 g	505 - 585 g	850 - 985 g	1150 - 1335 g	1430 - 1655 g

\* Las cantidades recomendadas son diarias. Asegúrate de que tu mascota siempre tenga agua fresca.

# MEAT LOVERS MENU

## Pollo y Zanahoria

% PROTEÍNA % GRASA  
**11 / 7**

Meat Lovers Menu Chicken with Carrot, el alimento húmedo sin gluten para los perros que prefieren evitar los aditivos innecesarios en favor de mucha carne y otros ingredientes animales como el hígado, el riñón y el pulmón. El jugoso pollo se combina con el sabroso vacuno y el cerdo, y junto con el arroz y la zanahoria constituye un menú irresistible para perros adultos. No contiene gluten, azúcares añadidos, colorantes, aromatizantes ni conservantes.

### Alimento completo para perros adultos

pollo (corazón, hígado, carne) 29 %; caldo 26 %; vacuno (carne, riñón, hígado, pulmones) 23 %; carne de cerdo 13 %; arroz 4 %; zanahoria 4 %; minerales 1 %



### Componentes analíticos:

Proteína:	11,6%	Fibra cruda:	0,5%
Contenido de grasa:	7,5%	Calcio:	0,21%
Materia inorgánica:	1,5%	Fósforo:	0,15%
Sodio:	0,20%	Energía metabolizante por kg:	4,9MJ
Humedad:	77,1%	Energía metabolizante por kg:	1.166kcal
NfE:	1,8%		

37-30003919 6 Ud. Vta. **800 g**

40 32254 79822 4

37-30003918 6 Ud. Vta. **400 g**

40 32254 79819 4

Peso	5 kg	10 kg	20 kg	30 kg	40 kg
Cantidad de alimento/24h	270 - 315 g	460 - 530 g	770 - 890 g	1045 - 1210 g	1295 - 1500 g

\* Las cantidades recomendadas son diarias. Asegúrate de que tu mascota siempre tenga agua fresca.



# MEAT LOVERS

## MEAT LOVERS MENU

Ternera y Patata

% PROTEÍNA % GRASA  
**11 / 8**



Meat Lovers Menu Beef with Potato es el alimento húmedo para que perros no contiene cereales ni gluten. Un menú realmente sabroso con carne extra: vacuno, pollo y cerdo, así como otros ingredientes como callos, riñón, hígado y pulmón proporcionan muchos nutrientes importantes a tu perro. Las patatas, las zanahorias y los guisantes aportan variedad como guarnición. Y lo que no encontrarás en nuestro menú para perros adultos: azúcar, colorantes, aromatizantes ni conservantes añadidos.

### Alimento completo para perros adultos

vacuno (carne, tripas, riñón, hígado, pulmones) 29 %; caldo 26 %; pollo (hígado, carne) 18 %; carne de cerdo 18 %; patatas 4 %; zanahoria 2 %; guisantes 2 %; minerales 1 %

### Componentes analíticos:

Proteína:	11,6%	Fibra cruda:	0,5%
Contenido de grasa:	7,9%	Calcio:	0,24%
Materia inorgánica:	1,6%	Fósforo:	0,17%
Sodio:	0,20%	Energía metabolizante por kg:	5,0MJ
Humedad:	77,0%	Energía metabolizante por kg:	1.185kcal
NfE:	1,4%		

37-30003915 6 Ud. Vta. **800 g**



40 32254 79813 2

37-30003914 6 Ud. Vta. **400 g**



40 32254 79811 8

Peso	5 kg	10 kg	20 kg	30 kg	40 kg
	270 - 310 g	450 - 520 g	760 - 880 g	1030 - 1190 g	1275 - 1475 g

\* Las cantidades recomendadas son diarias. Asegúrate de que tu mascota siempre tenga agua fresca.

## MEAT LOVERS MENU

Pollo

JUNIOR

% PROTEÍNA % GRASA  
**10 / 7**



Meat Lovers Junior Chicken & Potato. El alimento húmedo sin cereales ni gluten Meat Lovers para cachorros a partir de la 6.ª semana de vida sigue el ejemplo del alimento para perros adultos: mucha carne sabrosa y otros ingredientes animales como el hígado, el estómago y el corazón que proporcionan nutrientes importantes para los perros en crecimiento. En este caso, el menú incluye pollo y pato con sabrosa patata.

Fuente de ácidos grasos omega 3 DHA y EPA, el aceite de salmón favorece el desarrollo del cerebro y el sistema nervioso de los cachorros en crecimiento.

### Alimento completo para perros adultos

pollo (carne, hígado, estómago, corazón) 50 %; caldo 33,8 %; carne de pato 10 %; patatas 4 %; aceite de salmón 1 %; minerales 0,7 %; lignocelulosa 0,5 %

### Componentes analíticos:

Proteína:	10,0%	Fibra cruda:	0,4%
Contenido de grasa:	6,5%	Calcio:	0,29%
Materia inorgánica:	2,5%	Fósforo:	0,26%
Sodio:	0,16%	Energía metabolizante por kg:	4,1MJ
Humedad:	80,0%	Energía metabolizante por kg:	976kcal
NfE:	0,6%		

37-30003913 6 Ud. Vta. **400 g**



40 32254 79809 5

Peso	5 kg	10 kg	20 kg	30 kg	40 kg
1 - 2 meses	230 - 290 g	355 - 445 g	550 - 645 g	715 - 840 g	885 - 1040 g
3 - 4 meses	300 - 375 g	485 - 615 g	775 - 1005 g	1015 - 1325 g	1260 - 1645 g
5 - 12 meses	330 - 370 g	550 - 635 g	920 - 1075 g	1225 - 1480 g	1525 - 1840 g

\* Las cantidades recomendadas son diarias. Asegúrate de que tu mascota siempre tenga agua fresca.





# MEAT LOVERS MENU MULTIPACK



## Meat Lovers Menu

Las recetas Menu combinan la carne con ingredientes vegetales seleccionados para aportar variedad, energía y sabor. Ideal para perros que disfrutan de variedad y sabores más completos, con combinaciones equilibrada.

- Carne acompañada de patata, zanahoria o calabaza, según la variedad.
- Aportan una nutrición más variada sin perder la esencia cárnica de la gama.
- Perfectas para perros sin intolerancias que disfrutan de sabores combinados.

## Contenido del pack:

- 2 x Meat Lovers Menu Beef with Potato
- 2 x Meat Lovers Menu Chicken & Carrot
- 2 x Meat Lovers Menu Duck with Pumpkin

37-30003964 6 Ud. Vta. **800 g**



40 32254 79806 4

37-30003965 6 Ud. Vta. **400 g**



32254 79805 7

# MEAT LOVERS

## MEAT LOVERS PURE

Pollo

% PROTEÍNA % GRASA  
10 / 7



Meat Lovers Pure Chicken, el alimento húmedo para perros adultos que contiene delicioso pollo. Receta sin cereales ni gluten y no añadimos azúcar, colorantes, aromatizantes ni conservantes innecesarios.

El alimento para perros con succulenta carne y otros ingredientes de origen animal, como hígado, corazón y estómago, proporciona a diario importantes nutrientes a los perros. Un sabroso caldo y minerales completan la receta de forma óptima.

### Alimento completo para perros adultos

pollo (carne, corazón, hígado, estómago) 68 %; caldo 31 %; minerales 1 %

#### Componentes analíticos:

Proteína:	10,2%	Fibra cruda:	0,5%
Contenido de grasa:	7,3%	Calcio:	0,25%
Materia inorgánica:	1,7%	Fósforo:	0,16%
Sodio:	0,14%	Energía metabolizante por kg:	4,3MJ
Humedad:	80,1%	Energía metabolizante por kg:	1.030kcal
NfE:	0,2%		



Peso	5 kg	10 kg	20 kg	30 kg	40 kg
Cantidad de alimento/24h	310 - 355 g	520 - 600 g	875 - 1010 g	1185 - 1370 g	1470 - 1700 g

\* Las cantidades recomendadas son diarias. Asegúrate de que tu mascota siempre tenga agua fresca.

## MEAT LOVERS PURE

Cordero

% PROTEÍNA % GRASA  
11 / 7



El alimento húmedo sin cereales ni gluten Meat Lovers Pure Lamb contiene deliciosa carne de cordero como única fuente de proteína animal. También hay otros ingredientes de origen animal, como los callos, el hígado, el corazón y los pulmones, que aportan muchos nutrientes importantes, caldo jugoso y minerales. El resultado es una delicia con carne con monoproteína que se adapta a las necesidades del perro adulto.

Alimento completo con los mejores ingredientes sin azúcar, colorantes, aromatizantes y conservantes.

### Alimento completo para perros adultos

cordero (carne, corazón, pulmones, tripas, hígado) 68 %; caldo 31 %; minerales 1 %

#### Componentes analíticos:

Proteína:	11,2%	Fibra cruda:	0,5%
Contenido de grasa:	7,2%	Calcio:	0,51%
Materia inorgánica:	2,5%	Fósforo:	0,17%
Sodio:	0,17%	Energía metabolizante por kg:	4,6MJ
Humedad:	77,8%	Energía metabolizante por kg:	1.088kcal
NfE:	0,8%		



Peso	5 kg	10 kg	20 kg	30 kg	40 kg
Cantidad de alimento/24h	290 - 340 g	490 - 570 g	825 - 955 g	1120 - 1295 g	1390 - 1610 g

\* Las cantidades recomendadas son diarias. Asegúrate de que tu mascota siempre tenga agua fresca.





# MEAT LOVERS PURE

## Ternera

% PROTEÍNA % GRASA  
**12 / 6**



Meat Lovers Pure Beef no solo contiene carne extra, sino también una sola fuente de proteína animal. Eso significa: ¡contiene auténtica carne de vacuno! La succulenta carne de vacuno y otros ingredientes animales como los callos, los pulmones, el corazón y el hígado aportan muchos nutrientes importantes para perros.

El delicioso caldo y los minerales también se combinan para crear el alimento perfecto con carne para perros adultos. Pure Beef es un alimento para perros sin cereales ni gluten, sin azúcares añadidos, colorantes, aromatizantes ni conservantes.

### Alimento completo para perros adultos

vacuno (carne, pulmones, ubre, hígado, corazón, tripas) 68 %; caldo 31 %; minerales 1 %

### Componentes analíticos:

Proteína:	11,8%	Fibra cruda:	0,5%
Contenido de grasa:	6,2%	Calcio:	0,25%
Materia inorgánica:	1,8%	Fósforo:	0,18%
Sodio:	0,25%	Energía metabolizante por kg:	4,2MJ
Humedad:	79,2%	Energía metabolizante por kg:	1.015kcal
NfE:	0,5%		

37-30003899 6 Ud. Vta. **800 g**



37-30003898 6 Ud. Vta. **400 g**



Peso	5 kg	10 kg	20 kg	30 kg	40 kg
Cantidad de alimento/24h	315 - 360 g	525 - 610 g	885 - 1025 g	1200 - 1390 g	1490 - 1725 g

\* Las cantidades recomendadas son diarias. Asegúrate de que tu mascota siempre tenga agua fresca.

# MEAT LOVERS PURE

## Pavo

% PROTEÍNA % GRASA  
**12 / 6**



Meat Lovers Pure Turkey sin cereales ni gluten es el alimento húmedo perfecto para los amantes de la carne. Como su nombre indica, los perros encontrarán deliciosa carne de pavo en el interior de la lata, además de otros ingredientes animales como hígado, estómago y corazón, que aportan muchos nutrientes importantes.

Un caldo jugoso y minerales completan la receta. Sin azúcares añadidos, sin colorantes, aromatizantes ni conservantes.

### Alimento completo para perros adultos

pavo (carne, estómago, hígado, corazón, cuello) 68 %; caldo 31 %; minerales 1 %

### Componentes analíticos:

Proteína:	11,9%	Fibra cruda:	0,5%
Contenido de grasa:	6,5%	Calcio:	0,26%
Materia inorgánica:	1,7%	Fósforo:	0,20%
Sodio:	0,16%	Energía metabolizante por kg:	4,4MJ
Humedad:	79,0%	Energía metabolizante por kg:	1.041kcal
NfE:	0,4%		

37-30003906 6 Ud. Vta. **800 g**



37-30003904 6 Ud. Vta. **400 g**



Peso	5 kg	10 kg	20 kg	30 kg	40 kg
Cantidad de alimento/24h	305 - 355 g	515 - 595 g	865 - 1000 g	1170 - 1355 g	1450 - 1680 g

\* Las cantidades recomendadas son diarias. Asegúrate de que tu mascota siempre tenga agua fresca.



# MEAT LOVERS

## MEAT LOVERS PURE JUNIOR

Ternera

% PROTEÍNA 10 / 7  
% GRASA



Meat Lovers Junior Pure Beef contiene únicamente lo que pone en la lata: mucha carne de vacuno como única fuente de proteína animal y otros ingredientes animales como callos, pulmones, riñones e hígado como importantes fuentes de nutrientes. El alimento húmedo para cachorros es una receta sin cereales ni gluten y no contiene aditivos artificiales. El aceite de salmón también proporciona a nuestros amigos de cuatro patas en crecimiento, a partir de la a partir de la 6.ª semana de vida, importantes ácidos grasos omega 3 como el DHA y el EPA, fundamentales para un desarrollo sano del cerebro y el sistema nervioso.

La lata de Meat Lovers Junior Pure Beef, es el alimento para perros con monoproteína de vacuno.

### Alimento completo para perros adultos

vacuno (pulmones, riñón, carne, tripas, ubre, hígado) 61,5 %; caldo 36,3 %; aceite de salmón 1 %; minerales 0,7 %; lignocelulosa 0,5 %

### Componentes analíticos:

Proteína:	10,0%	Fibra cruda:	0,4%
Contenido de grasa:	7,5%	Calcio:	0,32%
Materia inorgánica:	2,5%	Fósforo:	0,30%
Sodio:	0,16%	Energía metabolizante por kg:	4,4MJ
Humedad:	79,0%	Energía metabolizante por kg:	1.061kcal
NfE:	0,6%		



Peso	5 kg	10 kg	20 kg	30 kg	40 kg
1 - 2 meses	230 - 290 g	355 - 445 g	550 - 645 g	715 - 840 g	885 - 1040 g
3 - 5 meses	300 - 375 g	485 - 615 g	775 - 1005 g	1015 - 1325 g	1260 - 1645 g
6 - 12 meses	330 - 370 g	550 - 635 g	920 - 1075 g	1225 - 1480 g	1525 - 1840 g

\* Las cantidades recomendadas son diarias. Asegúrate de que tu mascota siempre tenga agua fresca.

## MEAT LOVERS PURE MULTIPACK



### Meat Lovers Pure

Las recetas **Pure** representan la esencia de Meat Lovers: **carne como único protagonista**. Cada variedad está elaborada con **una sola fuente de proteína animal**, sin mezclas, sin cereales y sin añadidos innecesarios. Son recetas limpias, sencillas y altamente digestibles, pensadas para perros que necesitan una alimentación clara, directa y de alta calidad.

- Elaboradas únicamente con ternera, pollo, cordero o pavo.
- Ideales para perros con sensibilidades alimentarias o para quienes buscan una dieta monoproteica.
- Textura jugosa y natural, con un aroma muy atractivo para el perro.

### Contenido del pack:

- 2 x Meat Lovers Pure Beef
- 2 x Meat Lovers Pure Chicken
- 1 x Meat Lovers Pure Lamb
- 1 x Meat Lovers Pure Turkey



# SNACKS JOSERA

Los snacks más saludables  
para tu perro

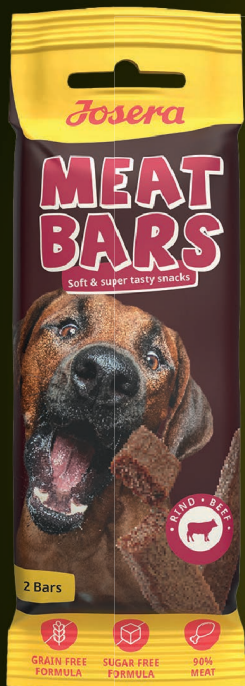

# MEAT HEARTS

% PROTEÍNA    % GRASA  
**40 / 20**

Lo suave es sexy: eso es lo que demuestran nuestros snacks de entrenamiento Josera Meat Hearts: hemos diseñado estas deliciosas golosinas de carne para el entrenamiento diario. No contienen cereales, pero aportan un gran apoyo a los amigos peludos activos gracias a la vitamina E y la L-carnitina. Como es un snack realmente suave, tiene una bonita forma de corazón además de su consistencia blanda.

- Snack de entrenamiento jugoso y carnoso para todos los días.
  - Receta sin cereales.
  - Para perros activos: Con vitamina E y L-carnitina.
  - Para blandos: Consistencia suave en una linda forma de corazón.
- Disponible en: 70 g



## Tenera

**Composición:** Carne y subproductos animales (95%, 70% carne, 30% vacuno), minerales.

### Componentes analíticos:

Proteína:	40%	Fibra bruta:	2%
Contenido de grasa:	20%	Humedad:	27%
Materia inorgánica:	7,5%		



## Pavo

**Composición:** Carne y subproductos animales (95%, 70% carne, 30% pavo), minerales.

### Componentes analíticos:

Proteína:	40%	Fibra bruta:	2%
Contenido de grasa:	20%	Humedad:	27%
Materia inorgánica:	7,5%		



## Pollo

**Composición:** Carne y subproductos animales (95%, 70% carne, 30% pollo), minerales.

### Componentes analíticos:

Proteína:	40%	Fibra bruta:	2%
Contenido de grasa:	20%	Humedad:	27%
Materia inorgánica:	7,5%		



Peso	10kg	25 kg	35 kg
Piezas	11	22	29

\* Las cantidades recomendadas son diarias. Asegúrate de que tu mascota siempre tenga agua fresca.



# MEAT BITES

Mini

% PROTEÍNA % GRASA  
**40 / 20**

Nuestros Meat Bites Mini son el snack de entrenamiento óptimo para perros pequeños. Con un 90% de contenido de carne, tienen mucho sabor, mientras que aquí no tienen cabida los cereales. El snack suave para cada día es extra pequeño, por lo que cabe perfectamente en bocas pequeñas y se puede porcionar fácilmente. ¡La vitamina E y la L-carnitina apoyan a los amigos peludos activos!

- Snack de entrenamiento para perros pequeños y de todos los días.
- Receta sin cereales con 90% de contenido en carne.
- Para perros activos: Con vitamina E y L-carnitina.
- Para pequeños blandos: Pequeños bocados de consistencia blanda.
- Disponible en: 70 g.



## Terera

**Composición:** Carne y subproductos animales (90% carne, 30% vacuno), minerales.

### Componentes analíticos:

Proteína:	37%	Fibra bruta:	1%
Contenido de grasa:	24%	Humedad:	30%
Materia inorgánica:	6,5%		



## Pavo

**Composición:** Carne y subproductos animales (90% carne, 30% pavo), minerales.

### Componentes analíticos:

Proteína:	37%	Fibra bruta:	1%
Contenido de grasa:	24%	Humedad:	30%
Materia inorgánica:	6,5%		



## Pollo

**Composición:** Carne y subproductos animales (90% carne, 30% pollo), minerales.

### Componentes analíticos:

Proteína:	37%	Fibra bruta:	1%
Contenido de grasa:	24%	Humedad:	30%
Materia inorgánica:	6,5%		



Peso 	10kg	25 kg	35 kg
Piezas	7	15	19

\* Las cantidades recomendadas son diarias. Asegúrate de que tu mascota siempre tenga agua fresca.



# MEAT CHUNKS

% PROTEÍNA    % GRASA  
**40 / 20**

Debido a que nuestros trozos de carne Josera están convenientemente divididos en porciones, caben aún mejor en la boca de tu amigo peludo. Los trozos cuidadosamente secados se comen como nada porque contienen un 90% de carne y saben muy bien. La receta sin cereales también contiene vitamina E y L-carnitina para los amigos de cuatro patas activos.

- Snack ligeramente deshidratado con un 90% de contenido de carne.
- Receta sin cereales.
- Para perros activos: Con vitamina E y L-carnitina.
- Prácticamente en porciones.
- Disponible en: 70 g.



## Ternera

**Composición:** Carne y subproductos animales (95%, 90% carne, 30% vacuno), minerales.

**Componentes analíticos:**

Proteína:	36%	Fibra bruta:	1%
Contenido de grasa:	20%	Humedad:	27,06%
Materia inorgánica:	7%		

37-30003350    8 Ud. Vta.    **70g**

40 32254 77842 4



## Pavo

**Composición:** Carne y subproductos animales (95%, 90% carne, 30% pavo), minerales.

**Componentes analíticos:**

Proteína:	36%	Fibra bruta:	1%
Contenido de grasa:	20%	Humedad:	27,06%
Materia inorgánica:	7%		

37-30003354    8 Ud. Vta.    **70g**

40 32254 77846 2



## Pollo

**Composición:** Carne y subproductos animales (95%, 90% carne, 30% pollo), minerales.

**Componentes analíticos:**

Proteína:	36%	Fibra bruta:	1%
Contenido de grasa:	20%	Humedad:	27,06%
Materia inorgánica:	7%		

37-30003351    8 Ud. Vta.    **70g**

40 32254 77843 1

Peso	10kg	25 kg	35 kg
Piezas	3	6	8

\* Las cantidades recomendadas son diarias. Asegúrate de que tu mascota siempre tenga agua fresca.



# MEAT BARS

% PROTEÍNA % GRASA  
**40 / 20**

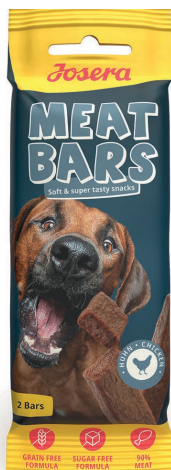

Nuestras Josera Meat Bars son muchas cosas, pero desde luego no son aburridas, porque un contenido total de carne del 90% garantiza el máximo sabor. Este snack en forma de salchicha está suavemente secado, es jugoso, delicioso y, por supuesto, no contiene ningún grano. La vitamina E y la L-carnitina apoyan a los perros activos, todos los días. ¡Todo tiene un fin, pero el disfrute de nuestras barritas de carne no!

- Snack ligeramente deshidratado con 90% de carne en forma de salchicha.
- Receta sin cereales.
- Para perros activos: Con vitamina E y L-carnitina.
- Se puede porcionar individualmente.
- Disponible en: 40 g.

## Terera

**Composición:** Carne y subproductos animales (95%, 90% carne, 30% vacuno), minerales.

### Componentes analíticos:

Proteína:	36%	Fibra bruta:	1%
Contenido de grasa:	26%	Humedad:	27%
Materia inorgánica:	7%		



## Pavo

**Composición:** Carne y subproductos animales (95%, 90% carne, 30% pavo), minerales.

### Componentes analíticos:

Proteína:	36%	Fibra bruta:	1%
Contenido de grasa:	26%	Humedad:	27%
Materia inorgánica:	7%		



## Pollo

**Composición:** Carne y subproductos animales (95%, 90% carne, 30% pollo), minerales.

### Componentes analíticos:

Proteína:	36%	Fibra bruta:	1%
Contenido de grasa:	26%	Humedad:	27%
Materia inorgánica:	7%		



Peso 	10kg	25 kg	35 kg
Piezas	0,5	1,5	2

\* Las cantidades recomendadas son diarias. Asegúrate de que tu mascota siempre tenga agua fresca.



delicioso, ligero,  
**Loopies**

con guisantes & zanahoria

- ✓ Bajo en grasas
- ✓ Croquetas crujientes
- ✓ 30% de proteína de carne deshidratada
- ✓ Con guisantes y zanahoria
- ✓ Ave de corral única fuente de proteínas



**Josera**  
petfood with passion

# LOOPIES

Con ave de corral

25% PROTEÍNA / 8,9% GRASA



con guisantes & zanahoria

**JOSERA Loopies con Ave de corral** son crujientes snacks de ave de corral para perros adultos. Croquetas con guisantes y zanahoria sin colorantes ni saborizantes, ni conservantes artificiales.

### Alimento completo para perros adultos

**Composición:** Proteína de ave de corral deshidratada 30,0 %; Batata; Zanahoria 14%, Guisantes 14%; Almidón de Tapioca; Grasas de procedencia avícola; Hígado de ave hidrolizado; Minerales; Saúco; Hojas de ortiga; Granada; Espino amarillo; Hojas de perejil; Flores de camomila; Hojas de diente de león; Baya açai.

### Componentes analíticos:

Proteína:	25,0%	Proporción de proteína animal sobre el total de proteínas:	77,52%
Contenido de grasa:	8,9%	Fibra cruda:	4,0%
Materia inorgánica:	8,0%		

Calorías por cada 100g/pieza kcal: 318 / 8,9

37-30001359 11 Ud. Vta. **150 g**



\* Las cantidades recomendadas son diarias. Asegúrate de que tu mascota siempre tenga agua fresca.



# LOOPIES

Con cordero

21% PROTEÍNA / 8,6% GRASA



**JOSERA Loopies con Cordero** son crujientes snack de cordero para perros adultos. Croqueta con guisantes y zanahoria sin colorantes ni saborizantes ni conservantes artificiales.

### Alimento completo para perros adultos

**Composición:** Proteína de ternera deshidratada 30,0 %; Patata deshidratada; Zanahoria 14 %, Guisantes 14 %; Almidón de Patata; Grasas de procedencia avícola; Hígado de ave hidrolizado; Minerales; Hojas de ortiga; Granada; Espino amarillo; Hojas de perejil; Flores de camomila; Hojas de diente de león; Baya açai.

### Componentes analíticos:

Proteína:	21,0%	Proporción de proteína animal sobre el total de proteínas:	72,29%
Contenido de grasa:	8,6%	Fibra cruda:	3,5%
Materia inorgánica:	8,0%		

Calorías por cada 100g/pieza kcal: 318 / 8,9



\* Las cantidades recomendadas son diarias. Asegúrate de que tu mascota siempre tenga agua fresca.

# LOOPIES

Con ternera

25% PROTEÍNA / 8,9% GRASA



**JOSERA Loopies con Ternera** son crujientes snacks de ternera para perros adultos. Croquetas con guisantes y zanahoria sin colorantes, ni saborizantes, ni conservantes artificiales.

### Alimento completo para perros adultos

**Composición:** Proteína de ternera deshidratada 30,0 %; Patata deshidratada; Zanahoria 14 %; Guisantes 14 %; Almidón de Patata; Grasas de procedencia avícola; Hígado de ave hidrolizado; Minerales; Hojas de ortiga; Granada; Espino amarillo; Hojas de perejil; Flores de camomila; Hojas de diente de león; Baya açai.

### Componentes analíticos:

Proteína:	21,0%	Proporción de proteína animal sobre el total de proteínas:	72,29%
Contenido de grasa:	8,6%	Fibra cruda:	4,0%
Materia inorgánica:	8,0%		

Calorías por cada 100g/pieza kcal: 299 / 7,8



\* Las cantidades recomendadas son diarias. Asegúrate de que tu mascota siempre tenga agua fresca.



# Knuspies



## KNUSPIES

Snack crujiente

43% PROTEÍNA / 17,0% GRASA



Los **Knupies de Josera con pato tierno**, son snacks con bajo contenido en grasa y con ingredientes seleccionados cuidadosamente que hacen que los knuspies Josera sean fáciles de digerir. Deliciosos snacks crujientes sin colorantes, ni aromas ni conservantes artificiales.

- Snack de recompensa entre horas
- Tamaño de croqueta universal
- Bajo en grasa con sólo un 6%
- Con ave y pato y hierbas y fruta
- Sin trigo, azúcar ni soja añadidos

### Alimento completo para perros adultos

**Composición:** Proteína de ave deshidratada (ave 17,0 %, pato 15,0 %); maíz integral; cebada; fibra de remolacha; arroz; Proteína de ave hidrolizada; proteínas vegetales hidrolizadas; minerales; hierbas, frutas 0,30%.

### Componentes analíticos:

Proteína:	27,0%	Calcio:	1,70%
Contenido de grasa:	6,0%	Fósforo:	1,10%
Fibra cruda	2,7%	Sodio:	0,45%
Materia inorgánica:	7,5%		

### Cálculo de la ración diaria.

1000 g de Knuspies = 3.348 kcal

\* Las cantidades recomendadas son diarias. Asegúrate de que tu mascota siempre tenga agua fresca.

37-50013200 11 Ud. Vta. **150g**



Los Snacks que cuidan la Salud de tu Mascota



# DENTIES

Pato y zanahoria

25% PROTEÍNA / 8,9% GRASA



**Josera Denties Pato y Zanahoria** asegura un cuidado dental de forma agradable gracias a su composición ayudando a la limpieza diaria de los dientes. Snack de pato delicioso pato y la zanahoria proporcionan un sabor inigualable.

- Con pato, zanahoria y con un 4% de puré de verduras.
- Gracias a su forma de estrella es fácil de masticar y masajea las encías.
- Los snacks ayudan a la limpieza dental gracias a su composición.

**Alimento completo para perros adultos**

**Composición:** derivados de origen vegetal (fécula de patata, tapioca deshidratada, celulosa); proteína de pato deshidratado 14,0 %; puré de zanahoria 4,0 %; Proteína de ave hidrolizada; minerales.

**Componentes analíticos:**

Proteína:	12,0%	Ácido cítrico:	15,000 mg
Contenido de grasa:	2,0%	Potasio:	4,000 mg
Materia inorgánica:	6,5%		
Humedad:	24,0%		
Fibra cruda:	4,0%		

Peso	10kg	25 kg	35 kg
Pieza	0,5	1,5	2

\* Las cantidades recomendadas son diarias. Asegúrate de que tu mascota siempre tenga agua fresca.

37-30002800 13Ud. Vta. **180g/7pza.**



# DENTIES

Ave y arándanos

25% PROTEÍNA / 8,9% GRASA



**Josera Denties Ave y Arándanos** asegura un cuidado dental de forma agradable gracias a su composición ayudando a la limpieza diaria de los dientes. Delicioso snack de ave y arándanos.

- Con ave, arándanos y con un 4% de puré de frutas.
- Gracias a su forma de estrella es fácil de masticar y masajea las encías.
- Los snacks ayudan a la limpieza dental gracias a su composición.

### Alimento completo para perros adultos

**Composición:** derivados de origen vegetal (fécula de patata, tapioca deshidratada, celulosa); proteínas de ave deshidratada 14,0 %; puré de arándanos 4,0 %; proteínas de hidrolizada ;minerales.

### Componentes analíticos:

Proteína:	12,0%	Ácido cítrico:	15,000 mg
Contenido de grasa:	2,0%	Potasio:	4,000 mg
Materia inorgánica:	6,5%		
Humedad:	24,0%		
Fibra cruda:	4,0%		

Peso	10kg	25 kg	35 kg
Pieza	0,5	1,5	2

\* Las cantidades recomendadas son diarias. Asegúrate de que tu mascota siempre tenga agua fresca.

37-30002800 13Ud. Vta. **180g/7pza.**

# DENTIES

Pavo y manzana

25% PROTEÍNA / 8,9% GRASA



**Josera Denties Pavo y Manzana** asegura un cuidado dental de forma agradable gracias a su composición ayudando a la limpieza diaria de los dientes. Delicioso snack de carne de pavo y manzana.

- Con pavo, manzana y con un 4% de puré de frutas.
- Su forma de estrella es fácil de masticar y masajea las encías.
- Los snacks ayudan a la limpieza dental gracias a su composición.

### Alimento completo para perros adultos

**Composición:** derivados de origen vegetal (fécula de patata, tapioca deshidratada, celulosa); proteína de pavo deshidratada 14,0 %; puré de manzana 4,0 %; Proteína de ave hidrolizada; minerales.

### Componentes analíticos:

Proteína:	12,0%	Ácido cítrico:	15,000 mg
Contenido de grasa:	2,0%	Potasio:	4,000 mg
Materia inorgánica:	6,5%		
Humedad:	24,0%		
Fibra cruda:	4,0%		

Peso	10kg	25 kg	35 kg
Pieza	0,5	1,5	2

\* Las cantidades recomendadas son diarias. Asegúrate de que tu mascota siempre tenga agua fresca.

37-30002799 13Ud. Vta. **180g/7pza.**



**Los Snack Buddies de Seppl son los nuevos snacks favoritos con forma de perro**



# SEPPL'S Snack buddies

43% PROTEÍNA / 7,0% GRASA



**Croquetas crujientes sin cereales sabroso pollo con patata y guisantes.** La receta **baja en grasas** lo convierte en un **snack ligero** para todos los días entre las comidas.

- Con delicioso pollo
- Libre de cereales
- Un nuevo snack crujiente favorito con forma de Seppl
- Bajo en grasas, ¡mucho sabor!

### Alimento completo para perros adultos

**Composición:** proteína de ave deshidratada (mín. pollo 30 %); patata deshidratada; harina de guisantes; fibra de remolacha; tapioca deshidratada; proteína de patata; proteína de ave hidrolizada; proteína vegetal hidrolizada; levadura; raíz de achicoria molida (fuente natural de inulina).

### Componentes analíticos:

Proteína:	43,0%	Energía metabolizable:	14,3 mJ
Contenido de grasa:	7,0%	Energía metabolizable:	3,411 Kcal
Fibra cruda	2,0%		
Materia inorgánica:	10,0%		



### Cálculo de la ración diaria.

1.000g Seppl's Snack Buddies = 14,3 MJ / 3.410 kcal

\* Las cantidades recomendadas son diarias. Asegúrate de que tu mascota siempre tenga agua fresca.

37-50010272 13Ud. Vta. **150g**



# Alimento Super Premium para Gatos



## Garantía de calidad



**Hecho en Alemania**  
"Know how" alemán como sello de garantía.



**Certificación DLG**  
Primera marca de alimentación para mascotas con certificación DLG.



**Producción neutra de Co2.**  
Comida de primera clase sin olvidar la huella de Co2.



**Pet sustainability**  
Premio a la marca de alimentación mas sostenible por PSC.



**Certificado EMAS**  
Esfuerzo en la fabricación con métodos respetuosos que garantizan la eficiencia medioambiental.



**Premio Foro Global Pets**  
Marca pionera en adaptarse al consumidor.

Ya sean gatos, gatas o gatitos: cada minino es único, irremplazable y simplemente genial. Y sus necesidades son tan individuales como su carácter.

Por eso, **JOSERA** ha desarrollado diferentes tipos de alimentos especiales para gatos con carácter: para bravucones, almas sensibles, divas, perezosos y sibaritas de todo tipo. Y es que justamente depende de eso: de entender a nuestros gatos y darles aquello que necesitan y quieren.

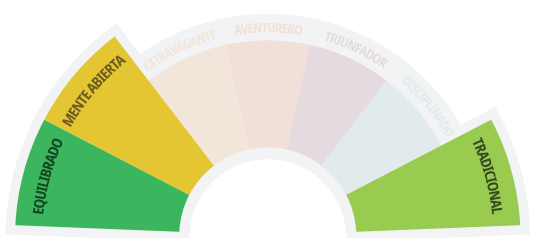

**CONSUMIDORES OBJETIVO**

<b>JUNIOR</b>		<b>JUNIOR SIN CEREALES</b>		<b>ADULTO</b>		<b>ADULTO SIN CEREALES</b>		<b>ADULTO SENSITIVE SIN CEREALES</b>		<b>ADULTO SIN CEREALES</b>	
											
<b>Kitten</b>	<b>Kitten Grainfree</b>	<b>Culinesse</b>	<b>DailyCat</b>	<b>Marinesse</b>	<b>NatureCat</b>	<b>Culinesse</b>	<b>DailyCat</b>	<b>Marinesse</b>	<b>NatureCat</b>	<b>Culinesse</b>	<b>DailyCat</b>
											
											
Para gatos en etapa de crecimiento.		La comida energética sin cereales para pequeños aventureros.		Para el cuidado perfecto de piel y pelo de auténticos sibaritas.		Para gatos sensibles a los cereales y amantes del ave de corral.		Para gatos amantes del pescado y con intolerancias alimentarias.		Para gatos activos que no soportan los cereales.	

<b>ADULTO</b>	<b>ADULTO ESTERILIZADO SIN CEREALES</b>	<b>SENIOR / RENAL</b>	<b>ADULTO SENSITIVE</b>	<b>ADULTO LIGHT</b>
				
<b>Catelux</b>	<b>Naturelle</b>	<b>Indoor</b>	<b>SensiCat</b>	<b>Léger</b>
				
				
Para los gourmets felinos con tendencia a la formación de bolas de pelo.	Para gatos con intolerancia a los cereales y necesidades energéticas reducidas.	Para gatos mayores con insuficiencia renal crónica.	Para gatos exigentes y con un estómago sensible.	Para gatos con un nivel de actividad bajo y que tienden al sobrepeso.





## PH de la orina 6 - 6,5

Una selección específica de los ingredientes, así como las mejores recetas, garantizan una proporción de calcio/fósforo óptima y un contenido en magnesio reducido. Ayuda a mantener el nivel de pH urinario de 6,0 a 6,5 y puede prevenir la formación de cálculos.



## Piel y pelo

Un pelo brillante y sedoso, así como una piel sana, son signos de una alimentación óptima de su gato. De ello se encargan los valiosos ácidos grasos y las vitaminas, así como el zinc y el cobre en una forma fácilmente absorbible y orgánica.



## Antibolas de pelo

Las fibras dietéticas ayudan al transporte de los pelos por el tracto digestivo y pueden evitar así la formación de bolas de pelo.



## Antibolas de pelo extremo

Las fibras dietéticas especiales ayudan al transporte de los pelos por el tracto digestivo y pueden evitar así la formación de bolas de pelo.



## Ideal para el riñón

Gracias a una selección especial de ingredientes obtenemos recetas bajas en fósforo que pueden contribuir a la función renal de los gatos mayores, así como ayudar a los gatos con insuficiencia renal crónica. Además, los antioxidantes protegen el tejido renal de los radicales libres.



## Control del peso

Las fibras dietéticas especiales ayudan a saciar al gato. Además, el alto contenido en proteínas estimula el metabolismo. La L-carnitina contribuye a la metabolización de las grasas.



## Fácil de digerir

La calidad premium y el cuidadoso procesado de las materias primas seleccionadas garantizan una buena digestión y ofrecen una dieta light óptima incluso para gatos con un sistema digestivo sensible.



## Hipoalergénico

Los ingredientes elegidos y el número reducido de fuentes de proteína utilizadas suponen una alternativa para animales con intolerancias alimentarias.



## Profilaxis del tártaro

Riesgo reducido de formación de sarro gracias a la unión reforzada del calcio en la saliva.



## Sin cereales

La receta no contiene cereales y es apta para la alimentación diaria de gatos sanos y sensibles.



## Esterilizado

El contenido energético moderado puede prevenir el sobrepeso. La proporción de minerales elegida ayuda a mantener un pH de la orina de 6,0 a 6,5 y puede prevenir la formación de cálculos urinarios.



## Antiedad

Los valiosos antioxidantes como la vitamina E, la vitamina C y la taurina contrarrestan el envejecimiento celular. La L-carnitina ayuda a prevenir la pérdida muscular provocada por el envejecimiento. El contenido reducido en fósforo ayuda a la función renal.



## Crecimiento óptimo

Un alto valor calórico especialmente adaptado a las necesidades especiales, así como un complejo equilibrado de nutrientes, fomentan un desarrollo óptimo. Las proteínas fáciles de digerir y un procesamiento cuidadoso garantizan una alta digestibilidad. Los valiosos ácidos grasos omega 3 del aceite de salmón proporcionan DHA y EPA.



## Aceite de salmón

El aceite de salmón aporta ácidos grasos omega 3, y las vitaminas y los oligoelementos esenciales favorecen un pelaje sedoso y brillante.





**92%**  
de proteína animal  
en proporción total de proteína

Proteína  
**35/22**  
Grasa

**Para gatitos**  
(de hasta 12 meses)  
Gatas-mamás.

CON ACEITE DE SALMÓN



## Kitten

Alimento completo para gatos en crecimiento y gatas en periodo de gestación.

En la época de crecimiento o durante la gestación y la lactancia, una aportación de nutrientes óptimos es especialmente importante. **JOSERA Kitten** es un alimento concebido para esta fase, rico en energía, fácilmente digerible y especialmente sabroso.

- Está especialmente indicado para gatos en crecimiento hasta su primer año de vida, y también para gatas gestantes o lactantes.
- Con mucha energía y proteína así como valioso aceite de salmón, para las exigencias especiales de esta importante fase vital.
- Fácil de digerir.
- Contiene fibras dietéticas que ayudan a prevenir la formación de bolas de pelo.

### Composición:

Proteína de ave de corral deshidratada, arroz, grasas de procedencia avícola, chicharrones, pulpa de remolacha, salmón deshidratado, patata deshidratada, proteína de ave de corral hidrolizada, hígado de ave de corral deshidratado, aceite de salmón 0,50 %, minerales.

### Componentes analíticos:

Proteína:	35%	Fibra cruda:	2,0%
Contenido de grasa:	22%	Calcio:	1,40%
Materia inorgánica:	7,0%	Fósforo:	1,10%



**Fácil de digerir**



**Antibolas de pelo**



**Piel y pelo**

## JUNIOR



### Recomendación de alimentación para gatitos

Edad en meses	Kitten / kg peso corporal
2	50 g
3	45 g
4	40 g
5	35 g
6	30 g
7 - 12	20 - 30 g

### Recomendación de alimentación para gatas gestan

	Kitten / 24 h
2 - 4 Kg	40 - 90 g
4 - 6 kg	90 - 140 g
6 - 8 kg	140 - 180 g

Tu mascota debe disponer, en todo momento, de agua fresca.

**Para gatas gestantes:** Por favor, ten en cuenta que las necesidades alimenticias durante la gestación dependen de la cantidad de gatitos. Debe evitarse una sobrealimentación de la gata, especialmente con respecto a las posibles dificultades del parto y los trastornos durante la lactancia.

**Para gatas lactantes:** En caso necesario, el alimento puede dejarse a libre disposición (ad libitum), ya que las necesidades de la gata se rigen según el número de gatitos y el rendimiento lácteo.

37-50007747 1 Ud. Vta. **400 g**



40 32254 74899 1

37-50007746 1 Ud. Vta. **2 Kg**



40 32254 74897 7

37-50007745 1 Ud. Vta. **10 Kg**



40 32254 74896 0





**84%**  
de proteína animal  
en proporción total de proteína

Proteína  
**36/22**  
Grasa

**Para gatitos**

(de hasta 12 meses)  
Gatas-mamás.

CON ACEITE DE SALMÓN



## Kitten Grainfree

Alimento completo sin cereales para gatos en crecimiento y gatas en periodo de gestación y lactación.

Justo en los primeros meses es fundamental garantizar las necesidades nutricionales, JOSERA Kitten grainfree cumple con este requisito gracias a la receta rica en calorías y altamente digestible con sabrosas aves, sin cereales.

- Para gatos en crecimiento, así como gatas madres durante la gestación y la lactancia.
- Receta fácil de digerir, sin cereales, con valioso aceite de salmón.
- La porción adicional de sabrosa ave para una experiencia de sabor que también convence a los más pequeños (equivalente a unos 140g de carne fresca por 100 g de alimento seco).
- Con fibras dietéticas especiales que pueden contrarrestar la formación de bolas de pelo.

### Composición:

Proteína de ave de corral deshidratada, grasas de procedencia avícola, patata deshidratada, harina de guisante, pulpa de remolacha, tapioca deshidratada, proteína de patata, proteína de pescado hidrolizada, hígado de ave de corral deshidratado, aceite de salmón, levadura, minerales y polvo de achicoria.

### Componentes analíticos:

Proteína:	36%	Fibra cruda:	2,0%
Contenido de grasa:	22%	Calcio:	1,35%
Materia inorgánica:	7,0%	Fósforo:	1,05%



**Sin cereales**



**Antibolas de pelo**



**Crecimiento óptimo**

## JUNIOR



### Recomendación de alimentación para gatitos

Edad en meses	Kitten / kg peso corporal
2	50 g
3	45 g
4	40 g
5	35 g
6	30 g
7 - 12	20 - 30 g

### Recomendación de alimentación para gatas gestantes

	Kitten / 24 h
2 - 4 kg	40 - 90 g
4 - 6 kg	90 - 140 g
6 - 8 kg	140 - 180 g

Tu mascota debe disponer, en todo momento, de agua fresca.

**Para gatas gestantes:** Por favor, ten en cuenta que las necesidades alimenticias durante la gestación dependen de la cantidad de gatitos. Debe evitarse una sobrealimentación de la gata, especialmente con respecto a las posibles dificultades del parto y los trastornos durante la lactancia.

**Para gatas lactantes:** En caso necesario, el alimento puede dejarse a libre disposición (ad libitum), ya que las necesidades de la gata se rigen según el número de gatitos y el rendimiento lácteo.

37-50009175



1 Ud. Vta. **400 g**



40 32254 75501 2

37-50009170



1 Ud. Vta. **2 Kg**



40 32254 75518 0

37-50009246



1 Ud. Vta. **4,25 Kg**



40 32254 75519 7

**EXCLUSIVE**

37-50009168



1 Ud. Vta. **10 Kg**



40 32254 75499 2





**82%**  
de proteína animal  
en proporción total de proteína

Proteína  
**33/26**  
Grasa

**Para gatos  
adultos**

SIN CEREALES



## DailyCat

Alimento completo para gatos adultos.

**JOSERA DailyCat** es adecuado para la alimentación diaria de gatos de interior y exterior sensibles a los cereales y que prefieran la carne de ave en su menú.

- La ración diaria adicional de deliciosa ave corresponde a aprox. 130 g de carne fresca por cada 100 g de alimento seco.
- Los valiosos ácidos grasos, las vitaminas y los oligoelementos garantizan una piel sana y un pelo brillante.
- Las exquisitas hierbas y frutos saludables completan la receta y ofrecen a su gato una deliciosa variedad de sabores.
- La fibra dietética reduce la formación de bolas de pelo.

### Composición:

Proteína de ave de corral deshidratada 39,0 %, batata, harina de guisante, grasas de procedencia avícola, pulpa de remolacha, proteína de ave de corral hidrolizada, hígado de ave de corral deshidratado, hierbas, frutas, minerales.

### Componentes analíticos:

Proteína:	33%	Fibra cruda:	2,2%
Contenido de grasa:	16%	Calcio:	1,25%
Materia inorgánica:	7,0%	Fósforo:	0,95%



**Sin cereales**



**Fácil de digerir**



**Antibolas de pelo**

## ADULTO



	DailyCat / 24 h
2 – 3 kg	25 – 40 g
3 – 4 kg	40 – 55 g
4 – 5 kg	55 – 70 g
5 – 7 kg	70 – 100 g
7 – 10 kg	100 – 130 g

Tu mascota debe disponer, en todo momento, de agua fresca.





**86%**  
de proteína animal  
en proporción total de proteína

Proteína  
**31/13**  
Grasa

**Para gatos  
adultos**

CON ACEITE DE SALMÓN



## Culinesse

Alimento completo para gatos adultos.

**JOSERA Culinesse**, con exquisito salmón y aceite de salmón, es la opción ideal para un gato exigente. Gracias a la receta equilibrada, **JOSERA Culinesse** es fácil de digerir y especialmente sabrosa.

- Con delicioso salmón y exquisito aceite de salmón para verdaderos sibaritas.
- Con un contenido graso moderado, ideal para gatos adultos (de interior y exterior).
- Los valiosos ácidos grasos del aceite de salmón, así como las vitaminas y los oligoelementos, garantizan una piel sana y un pelo brillante.
- Ayuda a mantener un valor de pH en la orina entre 6,0 y 6,5 para prevenir la formación de cálculos urinarios.

### Composición:

Proteína de ave de corral deshidratada, arroz, maíz integral, chicharrones, pulpa de remolacha, grasas de procedencia avícola, salmón deshidratado 6%, proteína de ave de corral hidrolizada, minerales, hígado de ave de corral deshidratado, aceite de salmón 0,50%, cloruro de potasio.

### Componentes analíticos:

Proteína:	31%	Fibra cruda:	2,2%
Contenido de grasa:	13%	Calcio:	1,30%
Materia inorgánica:	6,9%	Fósforo:	1,05%



**Antibolas de pelo**



**PH de la orina 6 - 6,5**



**Piel y pelo**

## ADULTO



	Culinesse / 24 h
2 - 3 kg	30 - 45 g
3 - 4 kg	45 - 60 g
4 - 5 kg	60 - 75 g
5 - 7 kg	75 - 105 g
7 - 10 kg	105 - 135 g

Tu mascota debe disponer, en todo momento, de agua fresca.





**73%**  
de proteína animal  
en proporción total de proteína

Proteína  
**30/15**  
Grasa

**Para gatos  
adultos**

SIN CEREALES



## Marinesse

Alimento completo para gatos adultos. Alimento completo dietético para reducir intolerancias a ingredientes y nutrientes.

**JOSERA Marinesse** con mucho salmón delicioso es perfecto para verdaderos amantes del pescado y para gatos que sufran de intolerancias alimentarias. La receta contiene únicamente proteínas de fácil digestión y no contiene cereales, por lo que es adecuada para gatos sensibles.

Con salmón, arroz y patatas, ingredientes muy aceptados y fáciles de digerir.

- Salmón, patata y guisantes como fuentes de proteína seleccionadas para una mejor digestión.
- Con mucho salmón (30%), una receta sin cereales.
- Ayuda a mantener un valor de pH en la orina entre 6,0 y 6,5 para prevenir la formación de cálculos urinarios.
- Hipoalergénico y fácil de digerir.

### Composición:

Salmón deshidratado 30%, patata deshidratada, grasas de procedencia avícola, harina de guisante, proteína de patata, pulpa de remolacha, proteína de pescado hidrolizada, minerales.

### Componentes analíticos:

Proteína:	30%	Fibra cruda:	2,2%
Contenido de grasa:	15%	Calcio:	1,20%
Materia inorgánica:	6,9%	Fósforo:	1,00%



**Hipoalergénico**



**PH de la orina 6 - 6,5**



**Fácil de digerir**

## ADULTO HIPOALERGÉNICO



	Marinesse / 24 h
2 - 3 kg	30 - 45 g
3 - 4 kg	45 - 55 g
4 - 5 kg	55 - 70 g
5 - 7 kg	70 - 100 g
7 - 10 kg	100 - 130 g

Tu mascota debe disponer, en todo momento, de agua fresca.

37-50007788 1 Ud. Vta. **400 g**

440 32254 74958 5

37-50007787 1 Ud. Vta. **2 Kg**

40 32254 74956 1

37-50007786 1 Ud. Vta. **4,25 Kg**

**EXCLUSIVE**

40 32254 74955 4

37-50007785 1 Ud. Vta. **10 Kg**

40 32254 74954 7





**89%**  
de proteína animal  
en proporción total de proteína

Proteína  
**33/20**  
Grasa

\*Para gatos en crecimiento  
a partir de 6 meses /  
**gatos adultos.**

SIN CEREALES



## NatureCat

Alimento exclusivo para gatos adultos.

**JOSERA NatureCat** sin cereales y con una porción extra de deliciosa ave y salmón.

- Con un 30% de ave deshidratada y un 10% de salmón deshidratado (corresponde a aprox. 130 g de carne fresca por cada 100 g de alimento seco).
- Las exquisitas hierbas y frutos sanos completan la receta y ofrecen a su gato una deliciosa variedad de sabores.
- Con valiosos ácidos grasos de salmón, así como vitaminas y oligoelementos, para una piel sana y un pelo brillante.
- Ayuda a mantener un valor de pH en la orina entre 6,0 y 6,5 para prevenir la formación de cálculos urinarios.

### Composición:

Proteína de ave de corral deshidratada 30%, grasas de procedencia avícola, batata, patata deshidratada, salmón deshidratado 10%, harina de guisante, pulpa de remolacha, proteína de ave de corral hidrolizada, minerales, levadura, polvo de achicoria, hierbas, frutas.

### Componentes analíticos:

Proteína:	33%	Fibra cruda:	2,0%
Contenido de grasa:	20%	Calcio:	1,30%
Materia inorgánica:	6,8%	Fósforo:	1,0%



**Antibolas de pelo**



**PH de la orina 6 - 6,5**



**Sin cereales**

## ADULTO SIN CEREALES



	NatureCat / 24 h
2 - 3 kg	25 - 35 g
3 - 4 kg	35 - 55 g
4 - 5 kg	55 - 70 g
5 - 7 kg	70 - 95 g
7 - 10 kg	95 - 120 g

Tu mascota debe disponer, en todo momento, de agua fresca.

37-50007774 1 Ud. Vta. **400 g**



440 32254 74932 5

37-50007773 1 Ud. Vta. **2 Kg**



40 32254 74930 1

37-50007772 1 Ud. Vta. **4,25 Kg**

**EXCLUSIVE**



40 32254 74929 5

37-50007771 1 Ud. Vta. **10 Kg**



40 32254 74928 8





**71%**  
de proteína animal  
en proporción total de proteína

Proteína  
**36/12**  
Grasa

**Para gatos  
adultos.**

SIN CEREALES



## Indoor

Alimento sin cereales para gatos de interior con un contenido energético moderado.

**JOSERA Indoor** está especialmente adaptado a las necesidades de los gatos esterilizados. Las fibras alimentarias especiales favorecen la sensación de saciedad, con un contenido adaptado de grasas y proteínas estimula el metabolismo. Esto ayuda al gato a mantener un peso saludable.

- Alimento para gatos de interior y gatos esterilizados a partir de 1 año de edad.
- El contenido energético moderado ayuda a mantener un peso saludable.
- Receta sin cereales con efecto antibolas de pelo.
- Ayuda a mantener un valor de pH en la orina entre 6,0 y 6,5 para prevenir la formación de cálculos urinarios.

### Composición:

Proteína de ave de corral deshidratada; batata deshidratada; harina de guisante; grasas de procedencia avícola; proteína de patata; pulpa de remolacha; proteína deshidratada de pescado 4%; proteína animal hidrolizada; lignocelulosa; levaduras; minerales; polvo de achicoria.

### Componentes analíticos:

Proteína:	36%	Fibra cruda:	4,7%
Contenido de grasa:	12%	Calcio:	1,35%
Materia inorgánica:	7,0%	Fósforo:	0,95%



**Sin cereales**



**PH de la orina 6 - 6,5**



**Control del peso**

## ADULTO ESTERILIZADO



	Naturelle / 24 h
2 - 3 kg	35 - 60 g
3 - 4 kg	45 - 70 g
4 - 5 kg	55 - 80 g
5 - 7 kg	60 - 100 g
7 - 10 kg	75 - 130 g

Tu mascota debe disponer, en todo momento, de agua fresca.





**92%**  
de proteína animal  
en proporción total de proteína

Proteína  
**32/20**  
Grasa

**Para gatos  
adultos.**

ANTIBOLAS DE PELO EXTREMO



## Catelux

Alimento completo para gatos adultos.

Con delicioso pato y patata, **JOSERA Catelux** es perfecto para gatos delicados. Gracias a las fibras dietéticas adicionales, Catelux es el alimento ideal para gatos que tienden a formar bolas de pelo.

- Con pato y patata para gatos exigentes.
- La fibra dietética ayuda al transporte de los pelos por el tracto digestivo y ayudan a evitar así la formación de bolas de pelo, especialmente en gatos de pelo largo.
- Los valiosos ácidos grasos, las vitaminas y los oligoelementos garantizan una piel sana y un pelo brillante.
- Ayuda a mantener un valor de pH en la orina entre 6,0 y 6,5 para prevenir la formación de cálculos urinarios.

### Composición:

Proteína de ave de corral deshidratada (aves 20%, pato 6%), maíz integral, chicharrones, grasas de procedencia avícola, patata deshidratada, pulpa de remolacha, fibra vegetal, proteína de ave de corral hidrolizada, minerales, hígado de ave de corral deshidratado, cáscara de semilla de psilio.

### Componentes analíticos:

Proteína:	32%	Fibra cruda:	5,3%
Contenido de grasa:	20%	Calcio:	1,30%
Materia inorgánica:	6,8%	Fósforo:	0,95%



**Antibolas de pelo extremo**



**Piel y pelo**



**PH de la orina 6 - 6,5**

## ADULTO



	Catelux / 24 h
2 - 3 kg	25 - 40 g
3 - 4 kg	40 - 55 g
4 - 5 kg	55 - 70 g
5 - 7 kg	70 - 95 g
7 - 10 kg	95 - 125 g

Tu mascota debe disponer, en todo momento, de agua fresca.

37-50007756 1 Ud. Vta. **2 Kg**



40 32254 74906 6

37-50007755 1 Ud. Vta. **4.25 Kg**

**EXCLUSIVE**



40 32254 74905 9

37-50007757 1 Ud. Vta. **400 g**



440 32254 74908 0

37-50007753 1 Ud. Vta. **10 Kg**



40 32254 74904 2





**70%**  
de proteína animal  
en proporción total de proteína

Proteína  
**27/20**  
Grasa

**Para gatos  
mayores.**

RIÑÓN PLUS



## Senior

**Alimento completo para gatos mayores. Alimento dietético exclusivo para gatos adultos.**

**JOSERA Senior**, con un contenido reducido de fósforo y valiosos antioxidantes adicionales, es el alimento ideal para gatos mayores o para gatos con una insuficiencia renal crónica.

- Ideal para gatos mayores.
- Un contenido en fósforo reducido contribuye a la función renal.
- Los valiosos antioxidantes como la vitamina C y E y la taurina contrarrestan el envejecimiento celular.
- La cuidadosa selección de los mejores ingredientes garantiza una mayor aceptación y tolerancia.

### Composición:

Chicharrones, grasas de procedencia avícola, arroz, maíz integral, pulpa de remolacha, patata deshidratada, proteína de patata, proteína de ave de corral hidrolizada, minerales, hígado de ave de corral deshidratado, hierbas (cardo mariano, ortiga, romero y orégano) y frutas (jengibre y arándano).

### Componentes analíticos:

Proteína:	27%	Fibra cruda:	2,7%
Contenido de grasa:	20%	Calcio:	0,60%
Materia inorgánica:	5,1%	Fósforo:	0,45%



**Antienvejecimiento**



**Fácil de digerir**



**Ideal para el riñón**

## ADULTO SENIOR



	Carismo / 24 h
2 - 3 kg	25 - 35 g
3 - 4 kg	35 - 55 g
4 - 5 kg	55 - 70 g
5 - 7 kg	70 - 90 g
7 - 10 kg	90 - 115 g

No apto para gatas gestantes o lactantes o para gatos en crecimiento. Tu mascota debe disponer en todo momento de agua fresca.





**89%**  
de proteína animal  
en proporción total de proteína

Proteína  
**33/18**  
Grasa

\*Para gatos en crecimiento  
a partir de 6 meses /  
**gatos adultos**

ALIMENTO ALTAMENTE DIGERIBLE



## SensiCat

Alimento completo para gatos adultos.

Las materias primas seleccionadas y fácilmente digeribles en **JOSERA SensiCat** aseguran una mayor tolerancia y por ello están especialmente indicadas para gatos con sensibilidad alimentaria.

- Ideal para gatos adultos, así como para gatos con un sistema digestivo sensible.
- Receta muy tolerable con ingredientes fáciles de digerir.
- La fibra dietética reduce la formación de bolas de pelo.
- Ayuda a mantener un valor de pH en la orina entre 6,0 y 6,5 y puede contrarrestar la formación de cálculos urinarios.

### Composición:

Proteína de ave de corral deshidratada, maíz integral, arroz; chicharrones, grasas de procedencia avícola, pulpa de remolacha, proteína de ave de corral hidrolizada, minerales, hígado de ave de corral deshidratado, hierbas (cardo mariano, ortiga, romero y orégano) y frutas (jengibre y arándano).

### Componentes analíticos:

Proteína:	33%	Fibra cruda:	2,0%
Contenido de grasa:	18%	Calcio:	1,3%
Materia inorgánica:	6,7%	Fósforo:	1,0%



**Fácil de digerir**



**Antibolas de pelo**



**PH de la orina 6 - 6,5**

## ADULTO SENSITIVE



	SensiCat / 24 h
2 - 3 kg	25 - 40 g
3 - 4 kg	40 - 55 g
4 - 5 kg	55 - 70 g
5 - 7 kg	70 - 95 g
7 - 10 kg	95 - 120 g

Tu mascota debe disponer, en todo momento, de agua fresca.

37-50007767 1 Ud. Vta. **400 g** 

440 32254 74924 0 

37-50007766 1 Ud. Vta. **2 Kg** 

40 32254 74922 6 

37-50007765 1 Ud. Vta. **10 Kg** 

40 32254 74921 9 





**90%**  
de proteína animal  
en proporción total de proteína

Proteína  
**35/10**  
Grasa

**Para gatos  
adultos**

CONTENIDO REDUCIDO EN ENERGÍA



**Control del peso**



**PH de la orina 6 - 6,5**



**Antibolas de pelo**

## Léger

Alimento completo bajo en calorías para gatos adultos.

**JOSERA Léger**, con un contenido energético reducido y fibra adicional, es el alimento perfecto para gatos con un nivel de actividad bajo o gatos que tienden al sobrepeso tras una castración.

- Ideal para gatos, poco activos, con tendencia al sobrepeso o gatos con una dieta reducida para una pérdida de peso. Con una alimentación moderada puede conseguirse una pérdida de peso delicada.
- Las fibras dietéticas especiales ayudan a saciar a su gato y contribuyen al transporte de los pelos que se tragan por el tracto digestivo, contrarrestando así la formación de bolas de pelo.
- Un contenido alto de proteínas estimula el metabolismo.
- La L-carnitina contribuye a la metabolización de las grasas.

### Composición:

Proteína de ave de corral deshidratada, maíz integral, chicharrones, arroz, lignocelulosa, pulpa de remolacha, grasas de procedencia avícola, proteína de ave de corral hidrolizada, minerales, hígado de ave de corral deshidratado, cáscara de semilla de psilio, hierbas (cardo mariano, ortiga, romero y orégano) y frutas (jengibre y arándano).

### Componentes analíticos:

Proteína:	35%	Fibra cruda:	5,8%
Contenido de grasa:	10%	Calcio:	1,30%
Materia inorgánica:	6,8%	Fósforo:	1,05%

## ADULTO LIGHT



	Léger / 24 h
2 - 3 kg	30 - 45 g
3 - 4 kg	45 - 60 g
4 - 5 kg	60 - 80 g
5 - 7 kg	80 - 110 g
7 - 10 kg	110 - 140 g

En gatos poco activos o con tendencia al sobrepeso, puede suministrarse un 25% menos de alimento. Tu mascota debe disponer en todo momento de agua fresca.



# ANÁLISIS

		Kitten	Kitten grainfree	SensiCat	NatureCat	Culinesse	DailyCat	Catelux	Naturelle	Marinisse	Léger	Senior
<b>Componentes analíticos:</b>												
Proteínas	%	35	36	33	33	31	33	32	35	30	35	27
Grasas	%	22	22	18	20	13	16	20	12	15	10	20
Fibra cruda	%	2,0	2,0	2,0	2,0	2,2	2,2	5,3	4,2	2,2	5,8	2,7
Materia orgánica	%	7,0	7,0	6,7	6,8	6,9	7,0	6,8	6,3	6,9	6,8	5,1
Calcio	%	1,40	1,35	1,30	1,30	1,30	1,25	1,30	1,15	1,20	1,30	0,60
Fósforo	%	1,10	1,05	1,00	1,00	1,05	0,95	0,95	0,90	1,00	1,05	0,45
Magnesio	%	0,09	0,09	0,09	0,09	0,10	0,10	0,08	0,09	0,10	0,09	0,07
Sodio	%	0,40	0,50	0,40	0,45	0,40	0,45	0,45	0,50	0,40	0,40	0,30
Potasio	%	0,60	0,55	0,60	0,60	0,60	0,60	0,60	0,60	0,65	0,60	0,65
Energía metabólica*	MJ / kg	17,5	17,5	16,7	17,1	15,6	16,1	16,4	15,2	16,0	14,5	17,0
Energía metabólica*	kcal / kg	4175	4185	3991	4079	3735	3859	3912	3645	3820	3468	4068
<b>Aditivos nutricionales por kg:</b>												
Vitamina A	I.E.	24000	24000	24000	24000	24000	24000	24000	2400	24000	24000	24000
Vitamina D3	I.E.	1800	1800	1800	1800	1800	1800	1800	1800	1800	1800	1800
Vitamina E	mg	220	220	220	220	220	220	220	220	220	220	450
Vitamina C	mg	-	-	-	-	-	-	-	-	-	-	100
Vitamina B1	mg	15	15	15	15	15	15	15	15	15	15	15
Vitamina B2	mg	20	20	20	20	20	20	20	20	20	20	30
Vitamina B6	mg	20	20	20	20	20	20	20	20	20	20	30
Vitamina B12	mcg	100	100	100	100	100	100	100	100	100	100	160
Niacina	mg	90	90	90	90	90	90	90	90	90	90	150
Ácido pantoténico	mg	50	50	50	50	50	50	50	50	50	50	80
Ácido fólico	mg	5	5	5	5	5	5	5	5	5	5	7
Biotina	mcg	1000	1000	1000	1000	1000	1000	1000	1000	1000	1000	1000
Taurina	mg	1600	1600	1500	1500	1500	1500	1500	1600	1500	1500	1600
L-carnitina	mg	-	-	-	-	-	-	-	200	-	500	500
Hierro (sulfato ferroso, monohidrato)	mg	175	175	170	175	175	250	170	190	140	175	170
Cinc (quelato de cinc de hidrato de glicina, hidratado)	mg	150	150	150	**	150	150	150	180	**	150	150
Manganeso (óxido de manganeso (II))	mg	15	15	15	15	15	18	15	16	15	15	15
Cobre (quelato de cobre (II) con glicina, hidratado)	mg	18	18	18	15	18	18	18	18	18	18	15
Yodo (yodato de calcio, anhidro)	mg	1,8	1,8	1,8	1,9	1,8	1,9	1,8	1,9	1,5	1,8	1,8
Selenio (selenito sódico)	mg	0,25	0,25	0,25	**	0,25	0,25	0,25	0,30	**	0,25	0,25
<b>Aditivos tecnológicos:</b> Antioxidantes: extractos de origen natural con alto contenido de tocoferol												

\* Calculado de conformidad con la normativa EN 16967

\*\* Contenido de forma natural en cantidades suficientes en la fórmula.





# NUEVO ALIMENTO HÚMEDO DE JOSERA



¡LLENA EL CUENCO DE TU GATO DE JUGOSA VARIEDAD!

Los gatos tienen un carácter muy marcado. Son tiernos y suaves, enigmáticos, exigentes y, a veces, un poco fastidiosos. Sus papilas gustativas son tan especiales como su carácter. Por eso hemos creado una nueva gama de alimento húmedo de Josera pensando específicamente en estos requisitos tan personales. Nuestra gama destaca por tener un nivel de calidad excepcionalmente alto que nos permite ofrecer una alimentación variada y equilibrada a nuestros gatos. Puedes elegir entre paté, filetes y sopa. Disponemos de 12 sabrosas variedades para garantizar que el cuenco de tu gato sea algo muy especial. Todos los sabores de esta gama húmeda constituyen un alimento completo y, además, son perfectos en combinación con el alimento seco de Josera.

Sus ingredientes de excelente calidad, como el aceite de salmón, proporcionan ácidos grasos omega 3 a nuestros gatos sibaritas, mientras que los ingredientes seleccionados pueden ayudar a prevenir los cálculos urinarios y la formación de bolas de pelo. El contenido en carne y pescado aporta la cantidad suficiente de proteína y hace que el alimento húmedo de Josera sea todo un lujo para los gatos con carácter.



## PH de la orina 6 - 6,5

Una selección específica de los ingredientes, así como las mejores recetas, garantizan una proporción de calcio/fósforo óptima y un contenido en magnesio reducido. Ayuda a mantener el nivel de pH urinario de 6,0 a 6,5 y puede prevenir la formación de cálculos.



## Antibolas de pelo

Las fibras dietéticas ayudan al transporte de los pelos por el tracto digestivo y pueden evitar así la formación de bolas de pelo.



## Sin cereales

La receta no contiene cereales y es apta para la alimentación diaria de gatos sanos y sensibles.



## Aceite de salmón

El aceite de salmón aporta ácidos grasos omega 3, y las vitaminas y los oligoelementos esenciales favorecen un pelaje sedoso y brillante.



## Crecimiento óptimo

Un alto valor calórico especialmente adaptado a las necesidades especiales, así como un complejo equilibrado de nutrientes, fomentan un desarrollo óptimo. Las proteínas fáciles de digerir y un procesamiento cuidadoso garantizan una alta digestibilidad. Los valiosos ácidos grasos omega 3 del aceite de salmón proporcionan DHA y EPA.



## Líquido adicional

La receta no contiene cereales y es apta para la alimentación diaria de gatos sanos y sensibles.



# ALIMENTO HUMEDO

PATÉ

FILET

SOUP

## BUSCADOR DE ALIMENTO

	Kitten	Pollo con espinacas	Goulash de vacuno y pollo	Pato y pollo con perejil	Pollo puro	Pollo con vacuno	Pollo con pato	Pollo con salmón	Pollo con ternera	Pollo con zanahoria y espinaca
Proteínas / Grasa %	11/6	10/5	11/7	11/	12/5	12/6	12/6	12/6	12/6	5/2
Tamaño del envase en g	85	85	85	85	70	70	70	70	70	70
sin cereales	✓	✓	✓	✓	✓	✓	✓	✓	✓	✓
sin colorantes ni aromas añadidos	✓	✓	✓	✓	✓	✓	✓	✓	✓	✓
sin conservantes añadidos	✓	✓	✓	✓	✓	✓	✓	✓	✓	✓
sin BHT / BHA / etoxiquina	✓	✓	✓	✓	✓	✓	✓	✓	✓	✓
con pescado							✓			
con verduras	✓	✓	✓							✓
con aceite de salmón	✓	✓	✓	✓						
con control del pH urinario		✓	✓	✓	✓	✓	✓	✓	✓	
evita la formación de bolas de pelo	✓	✓	✓	✓						
Líquido adicional										✓
Fuente monoproteína	✓	✓			✓					
Producto de crianza	✓									
Alimento suplementario										✓
<b>Disponible en un multipack:</b>										
Multipack de paté		✓		✓						
Multipack de filete					✓		✓	✓		

La receta ha sido desarrollada...





# PATÉ KITTEN

CON ACEITE DE SALMÓN



Aceite de salmón



Crecimiento óptimo



Antibolas de pelo



Sin cereales



Recomendación de alimentación cada 24 h

Gatitos de < 4 meses	Gatitos de 4-9 meses	Gatitos de 9-12 meses
3 x Paté	3-4 x Paté	2-3 x Paté



**Alimento completo para gatos jóvenes de hasta 12 meses de edad.**

**Composición:** pollo (compuesto de corazones, carne, hígados, estómagos y cuellos); caldo de pollo; zanahorias; minerales; aceite de salmón 0,20 %; cáscara de semilla de psilio.

Descubre la nueva gama de alimento húmedo de Josera paté kitten pensando en los requisitos de los gatos. Un alimento completo y saludable para gatitos, con un 70% de pollo, sin cereales. Con aceite de salmón que aporta valiosos ácidos grasos omega 3, vitaminas y los oligoelementos esenciales que favorecen un pelaje sedoso y brillante.

- Para gatos en crecimiento de hasta 1 año de edad.
- Contiene delicioso pollo y zanahorias para una alimentación sin cereales.
- El aceite de salmón es una forma natural de aportar ácidos grasos esenciales omega 3.
- Con fibras dietéticas especiales de plantas derivadas de la cáscara de plantago que ayuda a evitar la formación de bolas de pelo.
- Presentado en bolsas predosificadas que mantienen la frescura para garantizar el sabor de todas las recetas



Sin cereales

Proteína

10 / 6

Grasas

Para gatitos

CON ACEITE DE SALMÓN

## Paté Kitten

**Alimento completo para gatitos.**

**Composición:** pollo (compuesto de corazones, carne, hígados, estómagos y cuellos); caldo de pollo; zanahorias; minerales; aceite de salmón 0,20 %; cáscara de semilla de psilio.

**Componentes analíticos:**

Proteína:	10,8%	Fibra cruda:	0,4%
Contenido de grasa:	6,3%	Calcio:	0,32%
Materia inorgánica:	2,3%	Fósforo:	0,27%



37-30001654 16 Ud. Vta. **85 g**



40 32254 75013 0





Sin cereales

Proteína  
**10 / 6**  
Grasas

Para gatos adultos

CON ACEITE DE SALMÓN

## Paté de ternera y pollo goulash

Alimento completo para gatos adultos.

Descubre la nueva gama de alimento húmedo de Josera Paté de ternera y pollo goulash, pensando en los requisitos de los gatos. Un alimento completo y saludable con un 70% de ternera y pollo, sin cereales. Con ácidos grasos esenciales omega 3 del aceite de salmón y fibras dietéticas como la cáscara de plantago que ayuda a evitar la formación de bolas de pelo.

**Composición:** vacuno (compuesto de corazones, carne, pulmones e hígados); pollo (compuesto de corazones, carne, hígados, estómagos y cuellos); caldo de pollo; zanahorias; minerales; aceite de salmón; cáscara de semilla de psilio.

**Componentes analíticos:**

Proteína:	10,8%	Fibra cruda:	0,4%
Contenido de grasa:	6,9%	Calcio:	0,26%
Materia inorgánica:	2,3%	Fósforo:	0,23%



37-30001651

16 Ud. Vta.

85 g



40 32254 75007 9



Sin cereales

Proteína  
**10 / 6**  
Grasas

Para gatos adultos

CON ACEITE DE SALMÓN

## Paté de pato y pollo con perezil

Alimento completo para gatos adultos.

Descubre la nueva gama de alimento húmedo de Josera Paté de pato y pollo con perezil, pensando en los requisitos de los gatos. Un alimento completo y saludable, sin cereales. Con ácidos grasos esenciales omega 3 del aceite de salmón y fibras dietéticas como la cáscara de plantago que ayuda a evitar la formación de bolas de pelo.

**Composición:** pato (compuesto de corazones, estómagos y cuellos); pollo (compuesto de corazones, carne, hígados, estómagos y cuellos); caldo de pollo; minerales; aceite de salmón; perezil; cáscara de semilla de psilio.

**Componentes analíticos:**

Proteína:	10,8%	Fibra cruda:	0,4%
Contenido de grasa:	6,2%	Calcio:	0,29%
Materia inorgánica:	2,3%	Fósforo:	0,24%



37-30001652

16 Ud. Vta.

85 g



40 32254 75009 3





Sin cereales

Proteína

10 / 6

Grasas

Para gatos adultos

CON ACEITE DE SALMÓN



## Paté de pollo con espinacas

**Alimento completo para gatos adultos.**

Descubre la nueva gama de alimento húmedo de Josera Paté de pollo con espinacas pensando en los requisitos de los gatos. Un alimento completo y saludable para gatitos, con un 70% de pollo y espinacas, sin cereales. Con aceite de salmón que aporta valiosos ácidos grasos omega 3, vitaminas y los oligoelementos esenciales que favorecen un pelaje sedoso y brillante.

**Composición:** pollo (compuesto de corazones, carne, hígados, estómagos y cuellos); caldo de pollo; espinacas; minerales; aceite de salmón; cáscara de semilla de psilio.

**Componentes analíticos:**

Proteína:	10,2%	Fibra cruda:	0,4%
Contenido de grasa:	5,2%	Calcio:	0,28%
Materia inorgánica:	2,5%	Fósforo:	0,24%





# FILET

## VARIEDAD Y SABOR



Control del pH  
de la orina



Sin cereales



Recomendación de  
alimentación  
cada 24 h / 4 kg de peso

=

1-2x  
Paté

+

20g

o

2-3x  
Paté



La gama de Josera húmedo para gato presenta sabrosas recetas en forma de patés, filetes y sopa. Esta gama de alimento húmedo constituye un alimento sabroso y completo para los gatos.

- Apto para la nutrición diaria sin cereales de gatos sanos y sensibles.
- Una selección de ingredientes que promueve un pH de 6,0-6,5 y puede así contrarrestar la formación de cálculos urinarios.
- Sabrosas variedades de carne y pescado presentadas en jugosos filetes, adecuadas para todos los gustos.
- En bolsas herméticas con porciones para una experiencia de sabor completa.



Control del Ph  
de la orina

Proteína  
12 / 6  
Grasas

Para gatos adultos

SIN CEREALES

## Filete de pollo con salmón

Alimento completo para gatos adultos.

Descubre la nueva gama de alimento húmedo de Josera Filete de pollo con salmón. Un alimento completo y saludable, sin cereales, para gatos adultos. Con una selección de ingredientes que garantizan una proporción de calcio y fósforo óptima y un contenido en magnesio reducido, que ayuda a prevenir el pH urinario de 6,0 a 6,5 y ayuda a prevenir la formación de cálculos urinarios.

**Composición:** filete de pollo; caldo de pollo; salmón; hígado de pollo; grasa de procedencia avícola; minerales.

### Componentes analíticos:

Proteína:	11,8%	Fibra cruda:	0,4%
Contenido de grasa:	5,7%	Calcio:	0,30%
Materia inorgánica:	2,2%	Fósforo:	0,25%



37-30001662 16 Ud. Vta. **70g**



40 32254 75025 3





Control del Ph  
de la orina

Proteína  
11 / 5  
Grasas

Para gatos adultos

SIN CEREALES



## Filete de pollo y pato

Alimento completo para gatos adultos.

Descubre la nueva gama de alimento húmedo de Josera Filete de pollo y pato. Un alimento completo y saludable, sin cereales, para gatos adultos. Con una selección de ingredientes que garantizan una proporción de calcio y fósforo óptima y un contenido en magnesio reducido, que ayuda a prevenir el pH urinario de 6,0 a 6,5 y ayuda a prevenir la formación de cálculos urinarios.

**Composición:** filete de pollo; caldo de pollo; corazones de pato; hígado de pollo; grasa de procedencia avícola; minerales.

### Componentes analíticos:

Proteína:	11,9%	Fibra cruda:	0,4%
Contenido de grasa:	5,6%	Calcio:	0,27%
Materia inorgánica:	2,0%	Fósforo:	0,22%



SIN CEREALES



## Filete de pollo

Alimento completo para gatos adultos.

Descubre la nueva gama de alimento húmedo de Josera Filete de pollo Puro. Un alimento completo y saludable, sin cereales, para gatos adultos. Con una selección de ingredientes que garantizan una proporción de calcio y fósforo óptima y un contenido en magnesio reducido, que ayuda a prevenir el pH urinario de 6,0 a 6,5 y ayuda a prevenir la formación de cálculos urinarios.

**Composición:** filete de pollo; caldo de pollo; pollo (compuesto de corazones e hígados); grasa de procedencia avícola; minerales.

### Componentes analíticos:

Proteína:	11,8%	Fibra cruda:	0,4%
Contenido de grasa:	5,4%	Calcio:	0,27%
Materia inorgánica:	2,0%	Fósforo:	0,22%





Control del Ph  
de la orina

Proteína  
**12 / 6**  
Grasas

Para gatos adultos

SIN CEREALES

## Filete de pollo con vacuno

Alimento completo para gatos adultos.

Descubre la nueva gama de alimento húmedo de Josera Filete de pollo con vacuno. Un alimento completo y saludable, sin cereales, para gatos adultos. Con una selección de ingredientes que garantizan una proporción de calcio y fósforo óptima y un contenido en magnesio reducido, que ayuda a prevenir el pH urinario de 6,0 a 6,5 y ayuda a prevenir la formación de cálculos urinarios.

**Composición:** filete de pollo; caldo de pollo; corazón de vacuno; hígado de pollo; grasa de procedencia avícola; minerales.

### Componentes analíticos:

Proteína:	12,1%	Fibra cruda:	0,4%
Contenido de grasa:	5,7%	Calcio:	0,26%
Materia inorgánica:	1,9%	Fósforo:	0,22%



SIN CEREALES

## Filete de pollo con ternera

Alimento completo para gatos adultos.

Descubre la nueva gama de alimento húmedo de Josera Filete de pollo con ternera. Un alimento completo y saludable, sin cereales, para gatos adultos. Con una selección de ingredientes que garantizan una proporción de calcio y fósforo óptima y un contenido en magnesio reducido, que ayuda a prevenir el pH urinario de 6,0 a 6,5 y ayuda a prevenir la formación de cálculos urinarios.

**Composición:** filete de pollo; caldo de pollo; ternera (compuesto de pulmones e hígados); hígado de pollo; grasa de procedencia avícola; minerales.

### Componentes analíticos:

Proteína:	12,1%	Fibra cruda:	0,4%
Contenido de grasa:	5,8%	Calcio:	0,26%
Materia inorgánica:	1,9%	Fósforo:	0,23%



# SOUP

## LÍQUIDO ADICIONAL



Líquido adicional



Sin cereales



Recomendación de alimentación cada 24 h / 4 kg de peso

=

1x Soup

+

55g



Alimento complementario para gatos adultos. Composición: caldo de pollo; 20 % de pollo (compuesto de carne e hígado); 2,5 % de zanahoria; 0,50 % de espinacas.

Josera Soup es perfecto para los gatos que les cuesta beber. Alimento húmedo en formato sopa con delicioso pollo, zanahorias y espinacas.

- Una ingesta alta de líquidos ayuda a limpiar el sistema urinario.
- Suministra líquido incluso a los gatos a los que les da pereza beber.
- Perfecto como alimento sin cereales complementario para gatos sanos y con el estómago delicado.
- En bolsas herméticas con porciones para una experiencia de sabor completa.



Líquido adicional

Proteína

5 / 1

Grasas

Para gatos adultos

SIN CEREALES

## Sopa de pollo con zanahorias y espinacas

Alimento completo para gatos adultos.

Josera Sopa con delicioso pollo, zanahorias y espinacas es un alimento húmedo sabroso, perfecto para gatos a los que hay que animarles a beber. La ingesta alta de líquidos ayuda a limpiar el sistema urinario.

**Composición:** caldo de pollo; pollo (compuesto de carne e hígados); zanahorias; espinacas.

**Componentes analíticos:**

Proteína:	4,7%	Fibra cruda:	0,3%
Contenido de grasa:	1,5%	Calcio:	0,02%
Materia inorgánica:	1,5%	Fósforo:	0,03%



37-30001664 16 Ud. Vta. 70g



40 32254 75029 1



PATÉ

FILET

SOUP

### ANÁLISIS

		Kitten	Pollo con espina-cas	Goulash de vacuno y pollo	Pato y pollo con perejil	Pollo puro	Pollo con vacuno	Pollo con pato	Pollo con salmón	Pollo con ternera	Pollo con zanahoria y espinaca
<b>Componentes analíticos:</b>											
Proteínas	%	10,8	10,2	10,8	10,8	11,8	12,1	11,9	11,8	12,1	4,7
Contenido de grasas	%	6,3	5,2	6,9	6,2	5,4	5,7	5,6	5,7	5,8	1,5
Fibra cruda	%	0,4	0,4	0,4	0,4	0,4	0,4	0,4	0,4	0,4	0,3
Materia orgánica	%	2,3	2,5	2,3	2,3	2,0	1,9	2,0	2,2	1,9	1,5
Calcio	%	0,32	0,28	0,26	0,29	0,27	0,26	0,27	0,30	0,26	
Fósforo	%	0,27	0,24	0,23	0,24	0,22	0,22	0,22	0,25	0,23	
Humedad	%	80,0	80,0	78,0	80,0	79,0	79,0	79,0	79,0	79,0	90,0
Energía metabólica*	MJ / kg	4,1	4,1	4,2	4,2	3,8	4,5	4,1	4,1	5,1	1,6
Energía metabólica*	kcal / kg	978	990	1009	1000	917	1079	974	969	1217	393
<b>Aditivos nutricionales por kg:</b>											
Vitamina A	I.E.	**	**	**	**	**	**	**	**	**	
Vitamina D3	I.E.	200	200	200	200	200	200	200	**	200	
Vitamina E	mg	20	20	20	20	20	20	20	20	20	
Taurina	mg	1.500	1.500	1.500	1.500	1.500	1.500	1.500	1.500	1.500	
Cinc (quelato de cinc de hidrato de glicina, hidratado)	mg	25	25	25	25	25	25	25	25	25	
Manganeso (óxido de manganeso (II))	mg	1,40	1,40	1,40	1,40	1,40	1,40	1,40	1,40	1,40	
Cobre (quelato de cobre (II) con glicina, hidratado)	mg	1,50	1,00	**	1,00	1,00	1,00	1,00	1,00	1,00	
Yodo (yodato de calcio)	mg	0,75	0,75	0,75	0,75	0,75	0,75	0,75	0,75	0,75	

\* Calculado de conformidad con la normativa EN 16967

\*\* Contenido de forma natural en cantidades suficientes en la fórmula.



**Josera**  
petfood with passion

# ¡TODO SABOR!

¡Descubre nuestras recetas sin cereales, con aceite de salmón para un crecimiento óptimo!  
**Josera, ahora también disponible en lata.**



# KITTEN



Aceite de salmón



Sin cereales



Crecimiento óptimo



Antibolas de pelo



## Deliciosas latas para gourmets de cuatro patas.

Alimento completo Josera Húmedo kitten para gatitos sin cereales.

Nuevo alimento húmedo Josera "Kitten" para ayudarle a satisfacer las exigentes necesidades de los gatitos.

- Alimento húmedo para gatos en crecimiento de hasta 1 año de edad.
- Receta sin cereales.
- El aceite de salmón proporciona una fuente natural de ácidos grasos esenciales omega-3.
- Las fibras vegetales dietéticas especiales pueden prevenir la formación de bolas de pelo.
- Crecimiento óptimo gracias a una receta equilibrada.

### Composición:

Pollo (corazón, carne, hígado, cuello) 58,0 %; caldo de ave 26,3 %; pavo (estómago, hígado) 12,0 %; calabaza 2,0 %; minerales 1,4 %; aceite de salmón 0,20 %; cáscaras de psyllium 0,10 %.

### Recomendación de alimentación Lata de 200 g:

Recomendación de alimentación por 24h / Alimento húmedo	< 4 meses	4 - 6 meses	6 - 8 meses	8 - 12 m	Alimentación mixta
	=	1 - 1.25	1.25 - 1.75	1.75 - 2	1.25 - 1.5

### Recomendación de alimentación Lata de 85 g:

Recomendación de alimentación por 24h / Alimento húmedo	< 4 meses	4 - 6 meses	6 - 8 meses	8 - 12 meses	Alimentación mixta
	=	2.5 - 3	3 - 4	4 - 4.5	3 - 3.5

\*Ten en cuenta que las cantidades indicadas son orientativas y deben adaptarse al estado nutricional del animal y a su actividad. Asegúrate de que el animal dispone de agua fresca en todo momento. Una vez abierto, conservar refrigerado entre 2 y 6 °C, y consumir a temperatura ambiente en un plazo de 24 horas.

### Componentes analíticos:

Proteína	11.0	%
Contenido Grasa	6.5	%
Fibra Cruda	0.5	%
Materia inorgánica	1.9	%
Calcio	0.31	%
Fósforo	0.23	%
Humedad	79.0	%
Energía metabólica por kg	4.3	MJ
Energía metabólica por kg	1,034	Kcal

### Aditivos nutricionales por kg:

Vitamina D3	200	I.E./kg
Vitamina E	51	mg/kg
Taurina	1,500	mg/kg
Zinc (sulfato de zinc. tmonohidrato)	15.0	mg/kg
Manganeso (sulfato manganoso monohidratado)	3.00	mg/kg
Cobre (quelato de cobre(II) de hidrato de glicina (sólido))	1.50	mg/kg
Yodo (yodato de calcio. anhidro)	0.75	mg/kg

37-30002923 12 Ud. Vta. **85 g**



40 32254 77113 5

37-30002929 6 Ud. Vta. **200 g**



40 32254 77125 8



# PAVO



Aceite de salmón



Sin cereales



Antibolas de pelo



pH urinario 6,0-6,5



## Jugosa variedad para cada día con delicioso pavo.

Alimento completo Josera húmedo de Pavo. Receta sin cereales con aceite de salmón que proporciona una fuente natural de ácidos grasos esenciales omega-3, las fibras vegetales dietéticas especiales combaten la formación de bolas de pelo. Con ingredientes cuidadosamente seleccionados favorecen un valor de pH de 6,0-6,5, proporcionando hidratación y sabor a los gatos.

- El alimento húmedo para gatos adultos aumenta la ingesta de líquidos en las mascotas.
- Receta sin cereales.
- El aceite de salmón proporciona una fuente natural de ácidos grasos esenciales omega-3.
- Las fibras vegetales dietéticas especiales pueden prevenir la formación de bolas de pelo.
- Los ingredientes cuidadosamente seleccionados favorecen un valor de pH de 6,0-6,5 y pueden combatir la formación de cálculos urinarios.

### Composición:

Pollo (corazón, hígado, estómago, cuello) 56,0 %; caldo de ave 26,3 %; carne de pavo 14,0 calabaza 2,0 %; minerales 1,4 %; aceite de salmón 0,20 %; cáscaras de psyllium 0,10 %.

### Recomendación de alimentación Lata de 200 g:

Recomendación de alimentación por 24h / Alimento húmedo	2 - 3 kg	3 - 4 kg	4 - 5 kg	5 - 7 kg	Alimentación mixta
=	0.75	1	1 - 1.25	1.25 - 1.5	200 g Alimento húmedo = 50 g Alimento Seco

### Recomendación de alimentación Lata de 85 g:

Feeding recommendation per 24h /Wet food	2 - 3 kg	3 - 4 kg	4 - 5 kg	5 - 7 kg	Alimentación mixta
=	1.5 - 2	2	2.5 - 3	3 - 3.5	85 g Alimento húmedo = 20 g Alimento Seco

\*Ten en cuenta que las cantidades indicadas son orientativas y deben adaptarse al estado nutricional de su animal y a su actividad. Asegúrate de que el animal dispone de agua fresca en todo momento. Una vez abierto, conservar refrigerado entre 2 y 6 °C, y consumir a temperatura ambiente en un plazo de 24 horas.

### Componentes analíticos:

Proteína	11.0	%
Contenido Grasa	6.0	%
Fibra Cruda	0.5	%
Materia inorgánica	2.0	%
Humedad	79.0	%
Energía metabólica por kg	4.2	MJ
Energía metabólica por kg	1,008	kcal

### Aditivos nutricionales por kg:

Vitamina D3	200	I.E./kg
Vitamina E	51	mg/kg
Taurina	1,500	mg/kg
Zinc (sulfato de zinc. tmonohidrato)	15.0	mg/kg
Manganeso (sulfato manganoso monohidratado)	3.0	mg/kg
Yodo (yodato de calcio. anhidro)	0.75	mg/kg

37-30002927

12 Ud. Vta.

85 g



40 32254 77121 0

37-30002933

6 Ud. Vta.

200 g



40 32254 77133 3



# PATO



Aceite de salmón



Sin cereales



Antibolas de pelo



pH urinario 6,0-6,5



## Ahora nuestra comida húmeda con delicioso pato está disponible en lata.

Alimento completo Josera húmedo de Pato. Receta sin cereales con aceite de salmón que proporciona una fuente natural de ácidos grasos esenciales omega-3, las fibras vegetales dietéticas especiales combaten la formación de bolas de pelo. Con ingredientes cuidadosamente seleccionados favorecen un valor de pH de 6,0-6,5, proporcionando hidratación y sabor a los gatos.

- El alimento húmedo para gatos adultos aumenta la ingesta de líquidos en las mascotas.
- Receta sin cereales.
- El aceite de salmón proporciona una fuente natural de ácidos grasos esenciales omega-3.
- Las fibras vegetales dietéticas especiales pueden prevenir la formación de bolas de pelo.
- Los ingredientes seleccionados favorecen un pH urinario de 6,0-6,5 y pueden prevenir la formación de cálculos urinarios.

### Composición:

Pollo (corazón, hígado, estómago, cuello) 47,0 %; caldo de ave 26,2 %; pato 14,0 %; carne de pavo 9,0 %; brécol 2,0 %; minerales 1,5 %; aceite de salmón 0,20 %; cáscaras de psyllium 0,10 %.

### Recomendación de alimentación Lata de 200 g:

Recomendación de alimentación por 24h / Alimento húmedo	2 - 3 kg	3 - 4 kg	4 - 5 kg	5 - 7 kg	Alimentación mixta
=	0.75	1	1 - 1.25	1.25 - 1.5	200 g Alimento Húmedo = 50 g Alimento Seco

### Recomendación de alimentación Lata de 85 g:

Recomendación de alimentación por 24h / Alimento húmedo	2 - 3 kg	3 - 4 kg	4 - 5 kg	5 - 7 kg	Alimentación mixta
=	1.5 - 2	2	2.5 - 3	3 - 3.5	85 g Alimento Húmedo = 20 g Alimento Seco

\*Ten en cuenta que las cantidades indicadas son orientativas y deben adaptarse al estado nutricional del animal y a su actividad. Asegúrate de que el animal dispone de agua fresca en todo momento. Una vez abierto, conservar refrigerado entre 2 y 6 °C, y consumir a temperatura ambiente en un plazo de 24 horas.

### Componentes analíticos:

Proteína	11.0	%
Contenido Grasa	6.5	%
Fibra Cruda	0.5	%
Materia inorgánica	2.0	%
Humedad	79.0	%
Energía metabólica por kg	4.3	MJ
Energía metabólica por kg	1,030	kcal

### Aditivos nutricionales por kg:

Vitamina D3	200	I.E./kg
Vitamina E	51	mg/kg
Taurina	1,500	mg/kg
Zinc (sulfato de zinc. tmonohidrato)	15.0	mg/kg
Manganeso (sulfato manganeso monohidratado)	3.00	mg/kg
Yodo (yodato de calcio. anhidro)	0.75	mg/kg

37-30002926 12 Ud. Vta. **85 g**



40 32254 77119 7

37-30002932 6 Ud. Vta. **200 g**



40 32254 77131 9



# POLLO



Aceite de salmón



Sin cereales



Antibolas de pelo



pH urinario 6,0-6,5



## Una deliciosa lata con pollo para gatos en crecimiento con gusto.

Alimento completo Josera húmedo de pollo para gatos sin cereales.

La receta sin cereales está enriquecida con aceite de salmón, que aporta ácidos grasos esenciales omega-3. El alimento húmedo en latas puede combatir la formación de bolas de pelo y favorecer un valor óptimo del pH de la orina.

- El alimento húmedo para gatos adultos aumenta la ingesta de líquidos en las mascotas.
- Receta sin cereales.
- El aceite de salmón proporciona una fuente natural de ácidos grasos esenciales omega-3.
- Las fibras vegetales dietéticas especiales pueden prevenir la formación de bolas de pelo.
- Los ingredientes cuidadosamente seleccionados favorecen un valor de pH de 6,0-6,5 y pueden combatir la formación de cálculos urinarios.

### Composición:

Pollo (corazón, carne, hígado, estómago, cuello) 70,0 %; caldo de pollo 26,2 %; zanahoria 2,0 minerales 1,5 %; aceite de salmón 0,20 %; cáscaras de psyllium 0,10 %.

### Recomendación de alimentación Lata de 200 g:

Recomendación de alimentación por 24h / Alimento húmedo	2 - 3 kg	3 - 4 kg	4 - 5 kg	5 - 7 kg	Alimentación mixta
	=	0.75	1	1 - 1.25	1.25 - 1.5

### Recomendación de alimentación Lata de 85 g:

Recomendación de alimentación por 24h / Alimento húmedo	2 - 3 kg	3 - 4 kg	4 - 5 kg	5 - 7 kg	Alimentación mixta
	=	1.5 - 2	2	2.5 - 3	3 - 3.5

\*Ten en cuenta que las cantidades indicadas son orientativas y deben adaptarse al estado nutricional del animal y a su actividad. Asegúrate de que el animal dispone de agua fresca en todo momento. Una vez abierto, conservar refrigerado entre 2 y 6 °C, y consumir a temperatura ambiente en un plazo de 24 horas.

### Componentes analíticos:

Proteína	10.5	%
Contenido Grasa	6.0	%
Fibra Cruda	0.5	%
Materia inorgánica	2.0	%
Humedad	79.0	%
Energía metabolizable por kg	4.2	MJ
Energía metabolizable por kg	1,005	kcal

### Aditivos nutricionales por kg:

Vitamina D3	200	I.E./kg
Vitamina E	51	mg/kg
Taurina	1,500	mg/kg
Zinc (sulfato de cinc. tmonohidrato)	15.0	mg/kg
Manganeso (sulfato manganeso monohidratado)	3.00	mg/kg
Yodo (yodato de calcio. anhidro)	0.75	mg/kg

37-30002924 12 Ud. Vta. **85 g**



40 32254 77115 9

37-30002930 6 Ud. Vta. **200 g**



40 32254 77127 2



# TERNERA



Aceite de salmón



Sin cereales



Antibolas de pelo



pH urinario 6,0-6,5



## Alimento húmedo con jugosa carne de ternera para gatos adultos.

Alimento completo Josera húmedo con jugosa carne de ternera para gatos adultos. La receta sin cereales también proporciona hidratación a los gatos y las fibras vegetales dietéticas combaten la formación de bolas de pelo y favorecen un pH de la orina óptimo, previniendo los cálculos urinarios.

- El alimento húmedo para gatos adultos aumenta la ingesta de líquidos en las mascotas.
- Receta sin cereales.
- El aceite de salmón proporciona una fuente natural de ácidos grasos esenciales omega-3.
- Las fibras vegetales dietéticas especiales pueden prevenir la formación de bolas de pelo.
- Los ingredientes seleccionados favorecen un pH urinario de 6,0-6,5 y pueden prevenir la formación de cálculos urinarios.

### Composición:

Cerdo (carne, pulmón, corazón) 33,0 %; caldo de carne 26,2 %; pollo (hígado, cuello) 23,0 %; ternera (corazón, carne) 14,0 %; chirimía 2,0 %; minerales 1,5 %; aceite de salmón 0,20 %; cáscaras de psyllium 0,10 %.

### Recomendación de alimentación Lata de 200 g:

Recomendación de alimentación por 24h / Alimento húmedo	2 - 3 kg	3 - 4 kg	4 - 5 kg	5 - 7 kg	Alimentación mixta
=	0,75	1	1 - 1,25	1,25 - 1,5	200 g Alimento húmedo 50 g Alimento seco

### Recomendación de alimentación Lata de 85 g:

Recomendación de alimentación por 24h / Alimento húmedo	2 - 3 kg	3 - 4 kg	4 - 5 kg	5 - 7 kg	Alimentación mixta
=	1,5 - 2	2	2,5 - 3	3 - 3,5	85 g Alimento húmedo 20 g Alimento seco

\*Ten en cuenta que las cantidades indicadas son orientativas y deben adaptarse al estado nutricional del animal y a su actividad. Asegúrate de que el animal dispone de agua fresca en todo momento. Una vez abierto, conservar refrigerado entre 2 y 6 °C, y consumir a temperatura ambiente en un plazo de 24 horas.

### Componentes analíticos:

Proteína	12.0	%
Contenido grasa:	5.0	%
Fibra cruda:	0.5	%
Materia inorgánica:	2.0	%
Humedad:	80.0	%
Energía metabólica por Kg	3.9	MJ
Energía metabólica por Kg	932	kcal

### Aditivos nutricionales por kg:

Vitamina D3	200	I.E./kg
Vitamina E	51	mg/kg
Taurina	1,500	mg/kg
Zinc (sulfato de cinc, tmonohidrato)	15.0	mg/kg
Manganeso (sulfato manganeso monohidratado)	3.00	mg/kg
Yodo (yodato de calcio, anhidro)	0.75	mg/kg

37-30002925 12 Ud. Vta. **85 g**



40 32254 77117 3

37-30002931 6 Ud. Vta. **200 g**



40 32254 77129 6



# SENIOR



Antibolas de pelo



Sin cereales



Aceite de salmón



Antienvjecimiento



## Alimento húmedo para gatos mayores con delicioso pollo.

Alimento completo Josera húmedo para gatos sin cereales. La receta sin cereales tiene un alto contenido en pollo enriquecida con aceite de salmón, que aporta ácidos grasos esenciales omega-3.

- El alimento húmedo para gatos adultos aumenta la ingesta de líquidos en las mascotas.
- Receta sin cereales.
- El aceite de salmón proporciona una fuente natural de ácidos grasos esenciales omega-3.
- Las fibras vegetales dietéticas especiales pueden prevenir la formación de bolas de pelo.
- La L-carnitina ayuda a prevenir la pérdida muscular provocada por el envejecimiento. Los valiosos antioxidantes contrarrestan el envejecimiento celular.
- Un contenido reducido de fósforo alivia los riñones.

### Composición:

Pollo (corazón, carne, hígado, cuello) 48,0 %; caldo de ave 31,4 %; pavo (estómago, hígado) 17,0 %; calabacín 2,0 %; minerales 1,3 %; aceite de salmón 0,20 %; cáscaras de psyllium 0,10 %.

### Recomendación de alimentación Lata de 200 g:

Recomendación de alimentación por 24h / Alimento húmedo	2 - 3 kg	3 - 4 kg	4 - 5 kg	5 - 7 kg	Alimentación mixta
=	0.75 - 1	1 - 1.25	1.25 - 1.5	1.5 - 1.75	200 g Alimento húmedo = 45 g Alimento seco

### Recomendación de alimentación Lata de 85 g:

Recomendación de alimentación por 24h / Alimento húmedo	2 - 3 kg	3 - 4 kg	4 - 5 kg	5 - 7 kg	Mi: Alimentación mixta
=	2 - 2.5	2.5 - 3	3 - 3.5	3.5 - 4	85 g Alimento húmedo = 20 g Alimento seco

\*Ten en cuenta que las cantidades indicadas son orientativas y deben adaptarse al estado nutricional de su animal y a su actividad. Asegúrate de que el animal dispone de agua fresca en todo momento. Una vez abierto, conservar refrigerado entre 2 y 6 °C, y consumir a temperatura ambiente en un plazo de 24 horas.

### Componentes analíticos:

Proteína	10.5	%
Contenido Grasa	5.5	%
Fibra Cruda	0.5	%
Materia inorgánica	1.6	%
Calcio	0.25	%
Fósforo	0.20	%
Humedad	80.0	%
Energía metabólica por kg	4.0	MJ
Energía metabólica por kg	959	kcal

### Aditivos nutricionales por kg:

Vitamina D3	200	I.E./kg
Vitamina E	51	mg/kg
Taurina	1,500	mg/kg
L-carnitina	200	mg/kg
Zinc (sulfato de zinc. tmonohidrato)	15.0	mg/kg
Manganeso (sulfato manganeso monohidratado)	3.00	mg/kg
Cobre (quelato de cobre(II) de hidrato de glicina (sólido))	1.50	mg/kg
Yodo (yodato de calcio. anhidro)	0.75	mg/kg

37-300029222 Ud. Vta. **85 g**



40 32254 77111 1

37-30002928 Ud. Vta. **200 g**



40 32254 77123 4



# KITTEN TERNERA



Salmon Oil



Grain free



Optimal growth



Anti-Hairball



Deliciosas latas para gourmets de cuatro patas.

Alimento completo Josera Húmedo kitten de ternera para gatitos sin cereales.

- Para gatos en crecimiento de hasta 1 año de edad.
- Con 70% carne de vacuno y caldo de carne.
- Receta sin cereales.
- El aceite de salmón proporciona una fuente natural de ácidos grasos esenciales omega-3.
- Las fibras vegetales dietéticas especiales pueden prevenir la formación de bolas de pelo.
- Crecimiento óptimo gracias a una receta equilibrada.

## Composición:

Pollo (corazón, carne, hígado, cuello, estómago) 56,0 %; caldo de carne 28,3 %; carne de vacuno (carne, riñón) 14,0% minerales 1,4 %; aceite de salmón 0,20 %; cáscaras de psyllium 0,10 %.

## Recomendación de alimentación Lata de 200 g:

Recomendación de alimentación por 24h / Alimento húmedo =	<4 meses	4-6 meses	6-8 meses	8-12 meses	Alimentación mixta
		1 - 1.25	1.25 - 1.75	1.75 - 2	1.25 - 1.5

Recomendación de alimentación por 24h / Alimento húmedo =	<4 meses	4-6 meses	6-8 meses	8-12 meses	Alimentación mixta
		2.5 - 3	3 - 4	4 - 4.5	3 - 3.5

\*Ten en cuenta que las cantidades indicadas son orientativas y deben adaptarse al estado nutricional del animal y a su actividad. Asegúrate de que el animal dispone de agua fresca en todo momento. Una vez abierto, conservar refrigerado entre 2 y 6 °C, y consumir a temperatura ambiente en un plazo de 24 horas.

## Componentes analíticos:

Proteína	10.5	%
Contenido Grasa	7.5	%
Fibra Cruda	0.5	%
Materia orgánica	1.8	%
Calcio	0.33	%
Fósforo	0.24	%
Humedad	79.0	%
Energía metabólica por kg	4.5	MJ
Energía metabólica por kg	1,080	Kcal

## Aditivos nutricionales por kg:

Vitamina D3	200	I.E./kg
Vitamina E	51	mg/kg
Taurina	1,500	mg/kg
Zinc (sulfato de zinc. tmonohidrato)	15.0	mg/kg
Manganeso (sulfato manganoso monohidratado)	3.00	mg/kg
Cobre (quelato de cobre(II) de hidrato de glicina (sólido))	1.50	mg/kg
Yodo	0.75	mg/kg

37-30003357 12 Ud. Vta. **85 g**



40 32254 77852 3

37-30003356 6 Ud. Vta. **200 g**



40 32254 77851 6



# KITTEN SALMÓN



Salmon Oil



Grain free



Optimal growth



Anti-Hairball



Deliciosas latas para gourmets de cuatro patas.

Alimento completo Josera Húmedo kitten de salmón para gatitos sin cereales.

- Para gatos en crecimiento de hasta 1 año de edad.
- Con salmón, chirivía y delicioso caldo.
- Receta sin cereales.
- El aceite de salmón proporciona una fuente natural de ácidos grasos esenciales omega-3.
- Las fibras vegetales dietéticas especiales pueden prevenir la formación de bolas de pelo.
- Crecimiento óptimo gracias a una receta equilibrada.

## Composición:

Pollo (corazón, carne, hígado, cuello, estómago) 56,0 %; caldo 26,3 %; salmón 14,0 %; chirivía 2,0 %; minerales 1,4 %; aceite de salmón 0,20 %; cáscaras de psyllium 0,10 %.

## Recomendación de alimentación Lata de 200 g:

Recomendación de alimentación por 24h / Alimento húmedo	<4 meses	4-6 meses	6-8 meses	8-12 meses	Alimentación mixta
=	1 - 1.25	1.25 - 1.75	1.75 - 2	1.25 - 1.5	200 g Alimento Húmedo = 50 g Alimento Seco

Recomendación de alimentación por 24h / Alimento húmedo	<4 meses	4-6 meses	6-8 meses	8-12 meses	Alimentación mixta
=	2.5 - 3	3 - 4	4 - 4.5	3 - 3.5	85 g Alimento Húmedo = 20 g Alimento Seco

\*Ten en cuenta que las cantidades indicadas son orientativas y deben adaptarse al estado nutricional del animal y a su actividad. Asegúrate de que el animal dispone de agua fresca en todo momento. Una vez abierto, conservar refrigerado entre 2 y 6 °C, y consumir a temperatura ambiente en un plazo de 24 horas.

## Componentes analíticos:

Proteína	10.5	%
Contenido Grasa	7.0	%
Fibra Cruda	0.5	%
Materia orgánica	1.8	%
Calcio	0.32	%
Fósforo	0.24	%
Humedad	80.0	%
Energía metabólica por kg	4.3	MJ
Energía metabólica por kg	1,021	Kcal

## Aditivos nutricionales por kg:

Vitamina E	51	mg/kg
Taurina	1,500	mg/kg
Zinc (sulfato de zinc. tmonohidrato)	15.0	mg/kg
Manganeso (sulfato manganoso monohidratado)	3.00	mg/kg
Cobre (quelato de cobre(II) de hidrato de glicina (solido))	1.50	mg/kg
Yodo	0.75	mg/kg

37-30003361 12 Ud. Vta. **85 g**



40 32254 77856 1

37-30003360 6 Ud. Vta. **200 g**



40 32254 77855 4



# KITTEN PAVO



Salmon Oil



Grain free



Optimal growth



Anti-Hairball



Deliciosas latas para gourmets de cuatro patas.

Alimento completo Josera Húmedo kitten de pavo para gatitos sin cereales.

- Para gatos en crecimiento de hasta 1 año de edad.
- Con pavo y delicioso caldo de ave.
- Receta sin cereales.
- El aceite de salmón proporciona una fuente natural de ácidos grasos esenciales omega-3.
- Las fibras vegetales dietéticas especiales pueden prevenir la formación de bolas de pelo.
- Crecimiento óptimo gracias a una receta equilibrada.

## Composición:

Pollo (corazón, carne, hígado, cuello) 42,0 %; caldo de ave 28,3 %; pavo (carne, estómago, hígado) 28,0 %; minerales 1,4 %; aceite de salmón 0,20 %; cáscaras de psyllium 0,10 %.

## Recomendación de alimentación Lata de 200 g:

Recomendación de alimentación por 24h / Alimento húmedo =	<4 meses	4-6 meses	6-8 meses	8-12 meses	Alimentación mixta
		1 - 1.25	1.25 - 1.75	1.75 - 2	1.25 - 1.5

Recomendación de alimentación por 24h / Alimento húmedo =	<4 meses	4-6 meses	6-8 meses	8-12 meses	Alimentación mixta
		2.5 - 3	3 - 4	4 - 4.5	3 - 3.5

\*Ten en cuenta que las cantidades indicadas son orientativas y deben adaptarse al estado nutricional del animal y a su actividad. Asegúrate de que el animal dispone de agua fresca en todo momento. Una vez abierto, conservar refrigerado entre 2 y 6 °C, y consumir a temperatura ambiente en un plazo de 24 horas.

## Componentes analíticos:

Proteína	11.5 %
Contenido Grasa	6.5 %
Fibra Cruda	0.5 %
Materia orgánica	1.8 %
Calcio	0.31 %
Fósforo	0.22 %
Humedad	79.0 %
Energía metabólica por kg	4.4 MJ
Energía metabólica por kg	1,040 Kcal

## Aditivos nutricionales por kg:

Vitamina D3	200 I.E./kg
Vitamina E	51 mg/kg
Taurina	1,500 mg/kg
Zinc (sulfato de zinc. tmonohidrato)	15.0 mg/kg
Manganeso (sulfato manganoso monohidratado)	3.00 mg/kg
Cobre (quelato de cobre(II) de hidrato de glicina (sólido))	1.50 mg/kg
Yodo	0.75 mg/kg

37-30003363 12 Ud. Vta. **85 g**



40 32254 77858 5

37-30003362 6 Ud. Vta. **200 g**



40 32254 77857 8



# KITTEN PATO



Salmon Oil



Grain free



Optimal growth



Anti-Hairball



Deliciosas latas para gourmets de cuatro patas.

Alimento completo Josera Húmedo kitten de pato para gatitos sin cereales.

- Para gatos en crecimiento de hasta 1 año de edad.
- Con pato, patata y sabroso caldo de ave.
- Receta sin cereales.
- El aceite de salmón proporciona una fuente natural de ácidos grasos esenciales omega-3.
- Las fibras vegetales dietéticas especiales pueden prevenir la formación de bolas de pelo.
- Crecimiento óptimo gracias a una receta equilibrada.

## Composición:

Pollo (corazón, carne, hígado, cuello, estómago) 56,0 %; caldo de ave 26,3 %; pato (carne, chicharrones) 14,0% patatas 2,0 %; minerales 1,4 %; aceite de salmón 0,20 %; cáscaras de psyllium 0,10 %.

## Recomendación de alimentación Lata de 200 g:

Recomendación de alimentación por 24h / Alimento húmedo	<4 meses	4-6 meses	6-8 meses	8-12 meses	Alimentación mixta 200 g Alimento Húmedo = 50 g Alimento Seco
	=	1 - 1.25	1.25 - 1.75	1.75 - 2	

Recomendación de alimentación por 24h / Alimento húmedo	<4 meses	4-6 meses	6-8 meses	8-12 meses	Alimentación mixta 85 g Alimento Húmedo = 20 g Alimento Seco
	=	2.5 - 3	3 - 4	4 - 4.5	

\*Ten en cuenta que las cantidades indicadas son orientativas y deben adaptarse al estado nutricional del animal y a su actividad. Asegúrate de que el animal dispone de agua fresca en todo momento. Una vez abierto, conservar refrigerado entre 2 y 6 °C, y consumir a temperatura ambiente en un plazo de 24 horas.

## Componentes analíticos:

Proteína	11.3	%
Contenido Grasa	7.4	%
Fibra Cruda	0.5	%
Materia orgánica	1.7	%
Calcio	0.32	%
Fósforo	0.24	%
Humedad	79.0	%
Energía metabólica por kg	4.5	MJ
Energía metabólica por kg	1,084	Kcal

## Aditivos nutricionales por kg:

Vitamina D3	200	I.E./kg
Vitamina E	51	mg/kg
Taurina	1,500	mg/kg
Zinc (sulfato de zinc. tmonohidrato)	15.0	mg/kg
Manganeso (sulfato manganoso monohidratado)	3.00	mg/kg
Cobre (quelato de cobre(II) de hidrato de glicina (solido))	1.50	mg/kg
Yodo	0.75	mg/kg

37-30003359 12 Ud. Vta. **85 g**



40 32254 77854 7

37-30003358 6 Ud. Vta. **200 g**



40 32254 77853 0



**Josera**  
petfood with passion

# Paula's **Snack** Friends

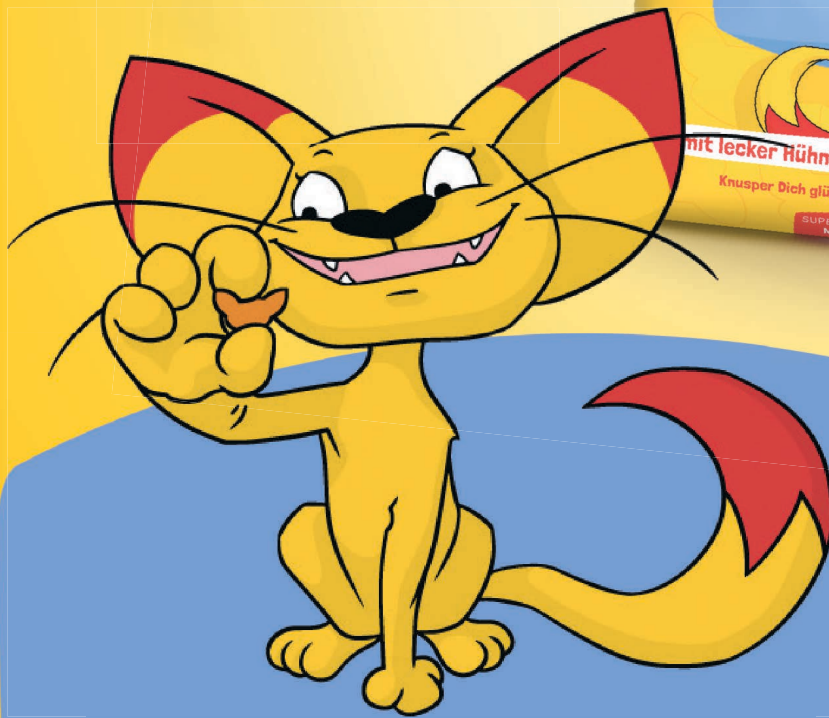

**¡El nuevo Snack  
favorito para  
Gatos!**

# PAULA'S SNACKS FRIENDS

**43%** PROTEÍNA / **7,0%** GRASA



Sin cereales



Los **Snack Friends de Paula** tienen todo lo necesario para gatos: **Pollo sabroso, mucho sabor, efecto anti bolas de pelo... ¡y nada de cereales!** Los snacks vienen en una simpática forma de ratoncito.

- Con delicioso pollo
- Snack sin cereales con boniato.
- Snacks crujientes con forma de ratoncito.
- Previene la expulsión de bolas de pelo al toser.

### Alimento completo para perros adultos

**Composición:** Proteína de ave deshidratada 38,0 % (de las cuales pollo 40,0 %); batata deshidratada; harina de guisantes; grasas de procedencia avícola; fibra de remolacha; Proteína animal deshidratada; Hígado de ave deshidratado; hierbas, frutas; minerales.

### Componentes analíticos:

Proteína:	36,0%	Energía metabolizable:	15,0 mj
Contenido de grasa:	15,0%	Energía metabolizable:	3,578Kcal
Fibra cruda	2,0%		
Materia inorgánica:	9,0%		



37-50011376 13Ud. Vta. **150g**



40 32254 76239 3

\* Las cantidades recomendadas son diarias. Asegúrate de que tu mascota siempre tenga agua fresca.

**Josera**  
petfood with passion

# JOSERA CRUNCHIES CRUJIENTE POR FUERA CREMOSO POR DENTRO





# CRUNCHIES BEEF

El snack crujiente para gatos con carne de vacuno y relleno cremoso

**Josera Crunchies Beef** son los nuevos snacks crujientes con carne de vacuno que se convertirán en el nuevo snack favorito de los gatos. Puede tomarse a diario gracias a su receta baja en calorías y sin cereales. Por fuera, los snacks tienen una cobertura crujiente y, por dentro, un relleno cremoso.

También incluyen valiosas vitaminas y taurina, así como el efecto antibolas de pelo. Evitamos los aditivos innecesarios y nos centramos en lo que quieren los gatos: mucho sabor y calidad.

- Crujientes por fuera, cremosas por dentro: snacks para gatos bajos en calorías, para todos los días
- Receta sin cereales
- Con valiosas vitaminas y taurina
- Con efecto antibolas de pelo gracias a las fibras dietéticas
- Saludables por dentro: snacks sin azúcar, soja, leche, colorantes ni conservantes añadidos



**Receta sin cereales**



**Receta sin azúcar**



**Con taurina y vitaminas**



**Composición:** carnes y productos animales (e.o. ternera 26,0 %); legumbres; aceites y grasas; extractos de proteínas vegetales; subproductos de origen vegetal; minerales

## Componentes analíticos por kg:

Proteína	35,0 %
Contenido de grasa	20,0 %
Fibra cruda	1,5 %
Materia orgánica	6,0 %
Energía metabolizante por kg	17,6 MJ
Energía metabolizante por kg	4.198 kcal
Humedad	7,5%

## Aditivos nutricionales por kg:

Vitamina A	9.000 IE
Vitamina D3	630 IE
Vitamina E	90 mg
Taurina	1.000 mg

## Ración diaria recomendada:

Peso	Unidad(es) / 24 h
2 - 3 kg	9 - 12
4 - 5 kg	15 - 18
6 - 7 kg	20 - 23

1 Crunchie (0,3 g) = 1,26 kcal  
1000 g = 17,6 MJ / 4198 kcal

La cantidad recomendada es por animal y día.

Los snacks no deben representar más del 10 % de las necesidades energéticas diarias. Las cifras del cuadro corresponden aproximadamente a esta cantidad y varían según la edad, la actividad y la raza. Por favor, reduce proporcionalmente el alimento principal. Asegúrate de que lamascota siempre tenga agua fresca. Guárdalo en un lugar fresco, seco y protegido de la luz. Cierra bien el envase después de usarlo.

Disponible: **6x60g; 60g**

37-30003612 6x60g Ud. Vta. **60g**





# CRUNCHIES CHICKEN

El snack crujiente para gatos con pollo y un relleno cremoso

**Josera Crunchies Chicken** snacks relleno con cremoso y delicioso pollo para gatos! Los snacks, con una receta sin cereales y baja en calorías, son el tentempié perfecto para tomar a diario.

Los Crunchies aportan un montón de beneficios: con valiosas vitaminas y taurina que nutren a los gatos, con efecto antibolas de pelo que contribuye a un mayor bienestar. Sin aditivos como azúcar, soja, leche, colorantes o conservantes.

- Crujientes por fuera, cremosas por dentro: snacks para gatos bajos en calorías, para todos los días
- Receta sin cereales
- Con valiosas vitaminas y taurina
- Con efecto antibolas de pelo gracias a las fibras dietéticas
- Saludables por dentro: snacks sin azúcar, soja, leche, colorantes ni conservantes añadidos

**Composición:** carnes y productos animales (e.o. pollo 38,0 %); legumbres; aceites y grasas; extractos de proteínas vegetales; productos de origen vegetal; frutas; minerales

**Receta sin cereales**

**Receta sin azúcar**

**Con taurina y vitaminas**

**Componentes analíticos por kg:**

Proteína	31,0 %
Contenido de grasa	20,0 %
Fibra cruda	1,5 %
Materia orgánica	9,0 %
Energía metabolizante por kg	17,0 MJ
Energía metabolizante por kg	4.067 kcal
Humedad	7,5%

**Aditivos nutricionales por kg:**

Vitamina A	9.000 IE
Vitamina D3	630 IE
Vitamina E	90 mg
Taurina	1.000 mg

**Ración diaria recomendada:**

Peso	Unidad(es) / 24 h
2 - 3 kg	9 - 12
4 - 5 kg	15 - 18
6 - 7 kg	20 - 23

1 Crunchie (0,3 g) = 1,22 kcal  
1000 g = 17,0 MJ / 4067 kcal

La cantidad recomendada es por animal y día.

Los snacks no deben representar más del 10 % de las necesidades energéticas diarias. Las cifras del cuadro corresponden aproximadamente a esta cantidad y varían según la edad, la actividad y la raza. Por favor, reduce proporcionalmente el alimento principal. Asegúrate de que lamascota siempre tenga agua fresca. Guárdalo en un lugar fresco, seco y protegido de la luz. Cierra bien el envase después de usarlo.

Disponibles: **6x60g; 60g**

37-30003613 6x60g Ud. Vta. **60g**





# CRUNCHIES DENTAL

El snack crujiente para gatos con relleno cremoso y profilaxis del sarro

**Josera Crunchies Dental** snacks supersabrosas que contienen profilaxis del sarro. Esto se debe a la celulosa que puede favorecer la limpieza de los dientes. Los Crunchies son crujientes por fuera y tienen un relleno delicioso y cremoso por dentro.

La receta sin cereales y baja en calorías los convierte en el snack perfecto para todos los días. Se incluyen valiosas vitaminas y taurina y el efecto antibolas de pelo, Sin aditivos como el azúcar, la soja, la leche, los colorantes y los conservantes.

- Crujientes por fuera, cremosas por dentro: snacks para gatos bajos en calorías, para todos los días
- Sabrosos snacks para el cuidado dental: la celulosa puede ayudar a limpiar los dientes gracias a su textura
- Receta sin cereales
- Con valiosas vitaminas y taurina
- Con efecto antibolas de pelo gracias a las fibras dietéticas
- Saludables por dentro: snacks sin azúcar, soja, leche, colorantes ni conservantes añadidos

**Composición:** carne y productos derivados animales; legumbres; aceites y grasas saludables; productos de origen vegetal (e.o. celulosa 4,0 %); extractos de proteínas vegetales; pescados y productos derivados de pescado; levaduras; minerales (e.o. tripolifosfato de sodio 0,20 %)

## Componentes analíticos por kg:

Proteína	35,0 %
Contenido de grasa	20,0 %
Fibra cruda	4,0 %
Materia orgánica	7,0 %
Energía metabolizante por kg	16,9 MJ
Energía metabolizante por kg	4.041 kcal
Humedad	7,5%

## Aditivos nutricionales por kg:

Vitamina A	9.000 IE
Vitamina D3	630 IE
Vitamina E	90 mg
Taurina	1.000 mg

## Ración diaria recomendada:

Peso	Unidad(es) / 24 h
2 - 3 kg	9 - 12
4 - 5 kg	15 - 18
6 - 7 kg	20 - 23

1 Crunchie (0,3 g) = 1,25 kcal  
1000 g = 116,9 MJ / 4041 kcal

La cantidad recomendada es por animal y día.

Los snacks no deben representar más del 10 % de las necesidades energéticas diarias. Las cifras del cuadro corresponden aproximadamente a esta cantidad y varían según la edad, la actividad y la raza. Por favor, reduce proporcionalmente el alimento principal. Asegúrate de que la mascota siempre tenga agua fresca. Guárdalo en un lugar fresco, seco y protegido de la luz. Cierra bien el envase después de usarlo.



**Receta sin cereales**



**Receta sin azúcar**



**Con taurina y vitaminas**



Disponible: **6x60g; 60g**

37-30003614 6x60g Ud. Vta. **60g**





# CRUNCHIES DUCK

El snack crujiente para gatos con pato en un relleno cremoso

**Josera Crunchies Duck** son snacks sabrosos con cobertura crujiente que tienen un relleno cremoso con pato.

La receta sin cereales y baja en calorías los convierte en snacks que se puede tomar a diario. Se incluyen valiosas vitaminas y taurina y el efecto antibolas de pelo, sin aditivos como el azúcar, la soja, la leche, los colorantes y los conservantes.

- Crujientes por fuera, cremosas por dentro: snacks para gatos bajos en calorías, para todos los días
- Receta sin cereales
- Con valiosas vitaminas y taurina
- Con efecto antibolas de pelo gracias a las fibras dietéticas
- Saludables por dentro: snacks sin azúcar, soja, leche, colorantes ni conservantes añadidos

**Composición:** carne y productos derivados de animales (e.o. pato 28,0%); legumbres; aceites y grasas; productos derivados de origen vegetal; extractos de proteínas vegetales; frutas; minerales



**Receta sin cereales**



**Receta sin azúcar**



**Con taurina y vitaminas**



## Componentes analíticos por kg:

Proteína	30,0 %
Contenido de grasa	20,0 %
Fibra cruda	1,5 %
Materia orgánica	8,0 %
Energía metabolizante por kg	17,1 MJ
Energía metabolizante por kg	4.096 kcal
Humedad	7,5%

## Aditivos nutricionales por kg:

Vitamina A	9.000 IE
Vitamina D3	630 IE
Vitamina E	90 mg
Taurina	1.000 mg

## Ración diaria recomendada:

Peso	Unidad(es) / 24 h
2 - 3 kg	9 - 12
4 - 5 kg	15 - 18
6 - 7 kg	20 - 23

1 Crunchie (0,3 g) = 1,23 kcal  
1000 g = 17,1 MJ / 4097 kcal

La cantidad recomendada es por animal y día.

Los snacks no deben representar más del 10 % de las necesidades energéticas diarias. Las cifras del cuadro corresponden aproximadamente a esta cantidad y varían según la edad, la actividad y la raza. Por favor, reduce proporcionalmente el alimento principal. Asegúrate de que lamascota siempre tenga agua fresca. Guárdalo en un lugar fresco, seco y protegido de la luz. Cierra bien el envase después de usarlo.

Disponible: **6x60g; 60g**

37-30003615 6x60g Ud. Vta. **60g**





# CRUNCHIES WITH CATNIP

El snack crujiente para gatos con carne de vacuno y relleno cremoso

**Josera Crunchies with Catnip** son los snacks con cobertura crujiente y relleno cremoso con hierba gatera, que contienen valiosas vitaminas, taurina y efecto antibolas de pelo. La receta no contiene cereales y es baja en calorías.

Sin aditivos como azúcar, soja, leche, colorantes ni conservantes.

- Crujientes por fuera, cremosas por dentro: snacks para gatos bajos en calorías, para todos los días
- Receta sin cereales
- Con valiosas vitaminas y taurina
- Con efecto antibolas de pelo gracias a las fibras dietéticas
- Saludables por dentro: snacks sin azúcar, soja, leche, colorantes ni conservantes añadidos

**Composición:** carne y productos derivados de animales; legumbres; aceites y grasas; productos de origen vegetal (e.o. menta gatuna seca 0,50 %); extractos de proteínas vegetales; levaduras; minerales

## Componentes analíticos por kg:

Proteína	31,0 %
Contenido de grasa	20,0 %
Fibra cruda	2,5 %
Materia orgánica	6,5 %
Energía metabolizante por kg	17,2 MJ
Energía metabolizante por kg	4.107 kcal
Humedad	7,5%

## Aditivos nutricionales por kg:

Vitamina A	9.000 IE
Vitamina D3	630 IE
Vitamina E	90 mg
Taurina	1.000 mg

## Ración diaria recomendada:

Peso	Unidad(es) / 24 h
2 - 3 kg	9 - 12
4 - 5 kg	15 - 18
6 - 7 kg	20 - 23

1 Crunchie (0,3 g) = 1,23 kcal

1000 g = 17,2 MJ / 4108 kcal

La cantidad recomendada es por animal y día.

Los snacks no deben representar más del 10 % de las necesidades energéticas diarias. Las cifras del cuadro corresponden aproximadamente a esta cantidad y varían según la edad, la actividad y la raza. Por favor, reduce proporcionalmente el alimento principal. Asegúrate de que la mascota siempre tenga agua fresca. Guárdalo en un lugar fresco, seco y protegido de la luz. Cierra bien el envase después de usarlo.



**Receta sin cereales**



**Receta sin azúcar**



**Con taurina y vitaminas**



Disponible: **6x60g; 60g**

37-30003616 6x60g Ud. Vta. **60g**





# CRUNCHIES WITH CHEESE

El snack crujiente para gatos con queso en un relleno cremoso

**Josera Crunchies with Cheese** con sabor del queso. Snacks con una cobertura crujiente y un relleno cremoso.

Y gracias a las valiosas vitaminas y taurina, así como al efecto antibolas de pelo, los snacks con su receta sin cereales y baja en calorías tienen aún más beneficios. Sin aditivos como azúcar, soja, leche, colorantes ni conservantes.

- Crujientes por fuera, cremosas por dentro: snacks para gatos bajos en calorías, para todos los días
- Receta sin cereales
- Con valiosas vitaminas y taurina
- Con efecto antibolas de pelo gracias a las fibras dietéticas
- Saludables por dentro: snacks sin azúcar, soja, leche, colorantes ni conservantes añadidos

**Composición:** carnes y productos derivados de animales; legumbres; aceites y grasas; extractos de proteínas vegetales; productos de origen vegetal; leche y productos lácteos (queso en polvo 4,0 %); minerales

## Componentes analíticos por kg:

Proteína	35,0 %
Contenido de grasa	20,0 %
Fibra cruda	1,5 %
Materia orgánica	6,0 %
Energía metabolizante por kg	17,6 MJ
Energía metabolizante por kg	4.198 kcal
Humedad	7,5%

## Aditivos nutricionales por kg:

Vitamina A	9.000 IE
Vitamina D3	630 IE
Vitamina E	90 mg
Taurina	1.000 mg

## Ración diaria recomendada:

Peso	Unidad(es) / 24 h
2 - 3 kg	9 - 12
4 - 5 kg	15 - 18
6 - 7 kg	20 - 23

1 Crunchie (0,3 g) = 1,26 kcal

1000 g = 17,6 MJ / 4198 kcal

La cantidad recomendada es por animal y día.

Los snacks no deben representar más del 10 % de las necesidades energéticas diarias. Las cifras del cuadro corresponden aproximadamente a esta cantidad y varían según la edad, la actividad y la raza. Por favor, reduce proporcionalmente el alimento principal. Asegúrate de que la mascota siempre tenga agua fresca. Guárdalo en un lugar fresco, seco y protegido de la luz. Cierra bien el envase después de usarlo.

Disponibles: **6x60g; 60g**



**Receta sin cereales**



**Receta sin azúcar**



**Con taurina y vitaminas**



37-30003617 6x60g Ud. Vta. **60g**





# CRUNCHIES WITH MILK

El snack crujiente para gatos con leche en un relleno cremoso

**Josera Crunchies Beef** es la receta sin cereales y baja en calorías de los snacks con una cobertura crujiente y un relleno cremoso con leche que encanta a los gatos.

Las valiosas vitaminas y la taurina, así como el efecto antibolas de pelo, son buenos para los gatos, a la vez que evitamos los aditivos como azúcar, soja, leche, colorantes ni conservantes añadidos.

- Crujientes por fuera, cremosas por dentro: snacks para gatos bajos en calorías, para todos los días
- Receta sin cereales
- Con valiosas vitaminas y taurina
- Con efecto antibolas de pelo gracias a las fibras dietéticas
- Saludables por dentro: snacks sin azúcar, soja, leche, colorantes ni conservantes añadidos

**Composición:** carnes y productos derivados de animales; legumbres; aceites y grasas; productos de origen vegetal; extractos de proteínas vegetales; leche y productos lácteos (leche en polvo 4,0 %); minerales

## Componentes analíticos por kg:

Proteína	31,0 %
Contenido de grasa	20,0 %
Fibra cruda	1,5 %
Materia orgánica	6,0 %
Energía metabolizante por kg	17,5 MJ
Energía metabolizante por kg	4.173 kcal
Humedad	7,5%

## Aditivos nutricionales por kg:

Vitamina A	9.000 IE
Vitamina D3	630 IE
Vitamina E	90 mg
Taurina	1.000 mg

## Ración diaria recomendada:

Peso	Unidad(es) / 24 h
2 - 3 kg	9 - 12
4 - 5 kg	15 - 18
6 - 7 kg	20 - 23

1 Crunchie (0,3 g) = 1,25 kcal

1000 g = 17,5 MJ / 4174 kcal

La cantidad recomendada es por animal y día.

Los snacks no deben representar más del 10 % de las necesidades energéticas diarias. Las cifras del cuadro corresponden aproximadamente a esta cantidad y varían según la edad, la actividad y la raza. Por favor, reduce proporcionalmente el alimento principal. Asegúrate de que la mascota siempre tenga agua fresca. Guárdalo en un lugar fresco, seco y protegido de la luz. Cierra bien el envase después de usarlo.

Disponibles: **6x60g; 60g**



**Receta sin cereales**



**Receta sin azúcar**



**Con taurina y vitaminas**



# CRUNCHIES WITH SALMON

El snack crujiente para gatos con salmón en un relleno cremoso

**Josera Crunchies with Salmon** contiene delicioso salmón. Snack de cobertura crujiente con cremoso relleno. Receta sin cereales y baja en calorías. Con valiosas vitaminas, taurina y efecto antibolas de pelo. Sin aditivos como azúcar, soja, leche, colorantes ni conservantes.

- Crujientes por fuera, cremosas por dentro: snacks para gatos bajos en calorías, para todos los días
- Receta sin cereales
- Con valiosas vitaminas y taurina
- Con efecto antibolas de pelo gracias a las fibras dietéticas
- Saludables por dentro: snacks sin azúcar, soja, leche, colorantes ni conservantes añadidos

**Composición:** carnes y productos derivados de animales; legumbres; aceites y grasas; productos de origen vegetal; extractos de proteínas vegetales; pescados y productos derivados de pescado (salmón 4,0 %); frutas; minerales

## Componentes analíticos por kg:

Proteína	31,0 %
Contenido de grasa	20,0 %
Fibra cruda	2,0 %
Materia orgánica	7,5 %
Energía metabolizante por kg	17,1 MJ
Energía metabolizante por kg	4.096 kcal
Humedad	7,5%

## Aditivos nutricionales por kg:

Vitamina A	9.000 IE
Vitamina D3	630 IE
Vitamina E	90 mg
Taurina	1.000 mg

## Ración diaria recomendada:

Peso	Unidad(es) / 24 h
2 - 3 kg	9 - 12
4 - 5 kg	15 - 18
6 - 7 kg	20 - 23

1 Crunchie (0,3 g) = 1,23 kcal

1000 g = 17,1 MJ / 4096 kcal

La cantidad recomendada es por animal y día.

Los snacks no deben representar más del 10 % de las necesidades energéticas diarias. Las cifras del cuadro corresponden aproximadamente a esta cantidad y varían según la edad, la actividad y la raza. Por favor, reduce proporcionalmente el alimento principal. Asegúrate de que la mascota siempre tenga agua fresca. Guárdalo en un lugar fresco, seco y protegido de la luz. Cierra bien el envase después de usarlo.



**Receta sin cereales**



**Receta sin azúcar**



**Con taurina y vitaminas**



Disponibles: **6x60g; 60g**

37-30003619 6x60g Ud. Vta. **60g**



40 32254 78489 0







Consulta la información actualizada en:  
[www.grupotrixder.com/josera](http://www.grupotrixder.com/josera)

[grupotrixder.com](http://grupotrixder.com) <  
info@grupotrixder.com

